TRAFIKKSKOLE
Revetal
Tlf 413 87 372

Personbil, bil med henger, moped, lett og tung motorsykkel, lastesikringskurs, med mer.

www.retrafikkskole.no
post@retrafikkskole.no

Infomøte mandag 24/11
Nye regler for arbeidsgivere om opplysningsplikt lønn mm.
Se annonse side 8

SAGA
REGNSKAP OG RÅDGIVNING
Tlf 33 06 46 40 / revetal@sagarr.no

- Vi jobber for det lokale næringslivet!

ReAvisa

November 2014 - 7. årgang

Gratis lokalavis for Re og omegn på papir og nett

Re Helsehus: - Dette kan Re være stolt av! 2 - 3

Årets idrettsnavn i Re-kandidater 4 - 5

- Fortsatt stolte av Huseby

For karene som har jobba på Huseby-fabrikken i en mannsalder har det vært både opp- og nedturer, men: - Stoltheten for Huseby er den samme!

En gang var de over 200 på fabrikken, nå er de under 40 igjen. Mer og mer blir produsert i lavkostland og datamaskinene tar over. De holder Bjørn Hansen (68) seg langt unna.

Bjørn gjør det på gamlemåten og viser stolt fram gamle redskaper med formler og tall - akkurat som han har gjort det gjennom 50 år på fabrikken i Våle.

LYS, VARME ELLER EKSTRA KONTAKTER?

Trenger du hjelp med installasjon bedrift eller privat? Vi har stor kompetanse og kan komme raskt!

Vi leverer alle type elektro- og svak-strømsinstallasjoner. Bare ta kontakt!

elektro • data • tele • alarm • internkontroll

Telefon 33 06 10 20
post@altinstallasjon.no
altinstallsjon.no
ALT Installasjon as

AGIOS
Eiendomsmegling og forsikring
Selger din bolig til fastpris
kr 53 950,- inkl mva

ReAvisa.no - siste nytt fra Re! 15 - 16 - 17

En gang i livet -

bør du unne deg et ekte kvalitetskjøkken!

Huseby er ikke som andre kjøkkenprodusenter...

Skreddersydde løsninger. Finerte skrog. Ubegrensede fargemuligheter. Unike overflateteknikker.
Og en garanti ingen kan måle seg med!

HUSEBY KJØKKENSENTER VÅLE
Gjeldstadveien 38B
3178 Våle
Tlf 33 06 12 40

Huseby® SIGNATUR

Om ReAvisa:

ReAvisa er en uavhengig nyhetsformidler for Re og omegn på papir og nett.

Nyheter fra Re på nett www.ReAvisa.no. 3.000 lesere hver uke.

Nyheter fra Re på papir ReAvisa månedsmagasin 5.300 / 8.800 i opplag sendes til alle husstander i Re og omegn / full-distribusjon til hele Andebu og Hof i tillegg ved utvalgte utgivelser.

Utgiver: Ormis Media

Distrubisjon:
A-media Distribusjon
Trykk: A-media Trykk

Kontakt ReAvisa:

Telefon: 488 69 444
E-post: Post@ReAvisa.no
Adresse: ReAvisa,
Revetalgata 8,
3174 Revetal

Annonse i ReAvisa:

ReAvisa sendes ut en gang i måneden til alle husstander i Re og omegn. Den daglige nyhetsformidlingen skjer på ReAvisa.no. Treff kunder i Re og omegn på en billig og bra måte med annonse i ReAvisa - på papir og nett.
Send epost til Annonse@ReAvisa.no eller ring tlf 488 69 444.

Tips ReAvisa:

Har du tips til ReAvisa, ta kontakt på epost Tips@ReAvisa.no
tlf 488 69 444
Du kan også besøke ReAvisa i Revetalgata 8.

Får du ikke ReAvisa?

Send din postadresse til Post@ReAvisa eller ring tlf 488 69 444.

Re Helsehus:

Re Helsehus: - Dette kan vi i Re være stolt av!

REVETAL: - Dette blir en helt annen arbeidshverdag, rett og slett. Jeg gleder meg helt sjukt til å begynne å jobbe her, sier hovedverneombud Anita Sjøgren. I forrige uke fikk ReAvisa bli med på en rundtur i Re Helsehus. Alt er i rute, kan kommunalsjef Mette Halvorsen fortelle - både økonomi og framdriftsplan.

Av Stian Ormestad
Stian@ReAvisa.no

ReAvisa ble invitert med på en rundtur i Re Helsehus sist uke. 16.000 kvadratmeter med moderne eldreomsorg, med 72 institusjonsplasser og 44 omsorgsplasser. Mette Halvorsen, kommunalsjef i Re kommune, leder an med kart over bygget. Hovedverneombud i Re kommune Anita Sjøgren som til daglig jobber på Vestjordet, Britt Aasmyr fra sjukehjemmet i Våle og Ragnhild K. Ringdal fra Krakken er også med. Re kommune overtar bygget 14. november, og søndag 30. november kan alle interesserte få komme og ta en kikk med åpen dag på Re Helsehus.

- En ny møteplass i Re

Det første som møter deg i hovedinngangen er en lys og trivelig kafeteria.
- Vi håper at folk har lyst til å komme hit og ta en kaffekopp. Dette blir hjertet i bygget, en møteplass i bygda. Her trengs det ingen klarering - det er bare å komme innom for alle og enhver, forteller kommunalsjef Halvorsen. Til høyre for hovedinngangen blir det seniorsenter.

Videre innover gangen er det to dagsentre, ett for demente som også vil kunne gi avlasting for pårørende. Her er det en dør ut til en sansehage med bålpanne, frukttrær, med mer. Noen demente er "vandrere" som uteområdet er tilrettelagt for, uten fare for å havne på veien nedenfor. Det er satt opp gjerde som skal få en stor hekk foran seg, så alt blir grønt og fint. Det andre dagsenteret er ment for dem som trenger opptrening, både etter uhell og som forebyggende tiltak. Begge dagsenterne vil kunne utsette behovet for institusjonsplass, forteller Halvorsen.
- De fleste vil jo bo hjemme så lenge som mulig.
Det blir også frisør, fotpleie, fysioterapi, tannpleie, med mer på bygget. Noen tjenester betalt av kommunen, andre drives av frivillige organisasjoner i bygda - som det tidligere er gjort på Krakken og i Våle. Alle avdelingene samles på Revetal, også hjemmetjenesten, sentral-kjøkken, vaskeri og administrasjon. Brår legekontor flyttes til bygget og får navnet Re legegruppe. Det gir et bredt tverrfaglig fagmiljø.
- Vi ansatte står sterkere når vi samles her, også til det bedre for de som bor her og trenger hjelp. Det er en stor faglig fordel å samle kompetansen, mener Sjøgren. Det blir også en fordel ved sykdom og fravær. I dag har det vist seg tungvint å rullere mellom avdelingene på forskjellige adresser. Halvorsen ser for seg mindre tungvint rullering på ansatte ved sjukdom og fravær.

- Et skreddersydd tilbud

Det blir dobbelt så mange dementplasser sammenliknet med dagens tilbud. Det betyr at mange som har hatt "feil" tilbud i dag kan flyttes fra sjukehjemsplass til dementavdeling. Og da er det en stor fordel med alt på ett sted: Behovet endrer seg og kanskje skal noen flyttes fra en avdeling til en annen. I dag innebærer det å bytte adresse, men på helsehuset vil det bli lettere siden alle tilbudene er samla under ett tak.
- Alle rom er like, både omsorgsplasser og institusjonsplasser. Sånn sett er det fleksibilitet i forhold til endrede behov på bygget - kanskje vi i framtida trenger enda flere dementplasser og da kan vi enkelt omdisponere bygget, forklarer kommunalsjef Halvorsen. Badene er spesielt tilrettelagt for pleietrengende som skal kunne klare seg sjøl så langt det lar seg gjøre. Det er det mange som setter stor pris på, spesielt i intime situasjoner i dusjen eller på toalettet.
- I dag er det noen som trenger hjelp til forflytting på bad og toalett, og de kan klare seg sjøl i større grad på de nye badene, forteller Sjøgren. - De som fortsatt har behov for hjelp vil selvfølgelig få det. De fleste av oss vil jo være selvhjulpne så lenge som mulig. Og da er dette helt geniale bad: Mange solide håndtak å holde seg fast i langs vegger, vask og toalett, mulighet til å heve og senke både vask og toalett, forteller Sjøgren.
- Her er alt tenkt på, mener Halvorsen.
- Dette blir en helt annen arbeidshverdag, rett og slett. Jeg gleder meg helt sjukt til å begynne å jobbe her, sier Sjøgren.

Journalister i ReAvisa:

Stian Ormestad
Redaktør og fotojournalist
Epost: Stian@ReAvisa.no
Telefon: 488 69 444

Synne Eggum Myrvang
Frilans ungdomsmedarbeider
Epost: Synne@ReAvisa.no
Telefon: 414 79 715

Håkon Westby
Frilans seniormedarbeider
Epost: Hakon@ReAvisa.no
Telefon: 930 89 577

ReAvisa jobber etter Vær Varsomplakaten og Tekstreklameplakatens regler for god presseskikk.
Ta kontakt med redaksjonen hvis du mener at du er rammet av urettmessig omtale. PFU behandler klager mot pressen i pressetiske spørsmål.
Adresse: PB 46 Sentrum, 0101 OSLO, tlf 22 40 50 40, epost pfu@np-nr.no

Se video på Facebook.com/ReAvisa

STORT OG FLOTT BYGG: Med kartet i hendene viser virksomhetsleder Mette Halvorsen vei. Videre ser vi hovedvernombud Anita Sjøgren, Vestjordet, Ragnhild K. Ringdal fra Krakken og Britt Aasmyr fra sjukehjemmet i Våle. Det blir et stort og flott bygg, men de ansatte vil helst fokusere på tjenestene - som blir bedre med et nytt og moderne Re Helsehus.

Foto: Stian Ormestad

- Noen får mindre rom, andre får større rom - men tilbudet blir uansett bedre

REVETAL: Per i dag er det mange forskjellige tilbud i Re kommune. - Nå kan vi være stolte av at alle får et like godt utgangspunkt på Re Helsehus. Mange har nok hatt det fint sånn det har vært, men ikke alle har hatt det like fint, det er ingen stor hemmelighet. Det er endelig slutt på trekkfulle rom og råtne dusjer, sier hovedverneombud Anita Sjøgren til ReAvisa under rundturen i Re Helsehus. - Ja, noen får mindre rom her, og det gjelder de som har bodd i store leiligheter tidligere, mens andre har bodd på små kott, forteller Halvorsen. Ragnhild K. Ringdal har sin første tur inn på Re Helsehus. Hun forteller at de nye rommene på Revetal er større enn det flere har på Krakken i dag. De forteller at de er skuffa over den negative fokusen på Re Helsehus i ReAvisa oktober 2014. Da fortalte beboere på Våletun at de gruer seg til å flytte til Revetal, til halve plassen til en mye dyrere penge.

- Det er jo litt stusselig at det er første fokus, mener Sjøgren. Hun mener det ikke er størrelsen det kommer an på, men hva man fyller bygget med.

- Jeg vet ikke om så mange eldre som utnytter behovet for tre rom og kjøkken når de først er hjelpetrengende og tatt inn i helsetjenesten. Jeg håper jo inderlig at de blir fornøyd når de først har flytta og ser hvor fint vi får det her, både for ansatte og beboere - og pårørende. Noen får mindre rom, andre får større - men tilbudet blir uansett mye bedre for alle her i det nye bygget.

- Re Helsehus er et stort løft for Re kommune og vil gi en rekke fordeler. Blant annet vil det nye helsehuset gi flere plasser, mer fleksible løsninger, samt muligheter for mer rasjonell og effektiv drift i lokaler tilpasset dagens pleiebehov, oppsummerer Trond Wifstad, rådmann i Re kommune, i en pressemelding.

Alarmen funka ikke ved minst to branntilløp på sjukehjemmet

VÅLE: - Skal beboere og ansatte leve i livsfare fram til flytting, spør en anonym tipser på telefon til ReAvisa.
Jarle Steinnes, seniorbranningeniør i Vestfold Interkommunale Brannvesen (VIB), avdekket hele fire branntilløp i år under inspeksjon sist onsdag i oktober 2014, etter at ReAvisa hadde spurt og gravd. I minst to av tilfellene har alarm og varslingssystem svikta. Fire tilfeller, hvorav to alvorlige, som er mer enn nok til å spre utrygghet. Det vedgår både brannvesen og kommuneledelse.

- Feilene kunne vært fatale, forteller Steinnes, - men med dyktige ansatte og en ledelse som har tatt tak i problemene og retter opp feilene fortløpende, har alle gjort jobben sin, mener han.
Les mer om saken på nettavisa ReAvisa.no.

Flytter til halve plassen på Revetal: - Det er en skam!

VÅLETUN: - Jeg håper jeg får plass til alle bildene mine, sier Ragnhild Martinussen (86). Hun trives godt i omsorgsboligen sin med tre rom og kjøkken på Våletun og gruer seg til å flytte til ett rom og et koselige tusletet på Revetal.

FAKSIMILE: I ReAvisa oktober 2014 fortalte beboere på Våletun at de gruer seg til å flytte til Revetal, fra omsorgsbolig til det som nå kalles omsorgsplass i Re Helsehus på bare halvparten av størrelsen - for en mye dyrere penge.

Faksimile:
ReAvisa oktober 2014

Kort om reaksjoner på saken på ReAvisa.no:

Legger merke til at de i artikkelen hele tiden sier at "kommunens behov" er sånn og så. Er det ikke innbyggerenes behov som burte gjelde? Det som blir laget på Revetal er jo mer likt midlertidige kollektiv for unge enn noe som passer for dem som skal ha det bra på sine eldre dager og som trenger privatliv.

Synne Filberthine Madsen

Bare det ser pent ut, og er på Revetal, så er det vel ikke så nøye å høre på hva de eldre selv mener??

Roger Skinnes

Få alt på Revetal. Ingen lokalt barnetog. De eldre må jo for all del ikke få noen koselig alderdom, stue hele gjengen inn på et bygg. Det er Re kommune sin filosofi. Skam.

Pål Jensen

For å få plass og økonomi har de vel vært nødt til å gjøre det slik. Vi får flere og flere eldre. Syns det er viktiger at de eldre blir tatt godt vare på og får den pleien og omsorgen de trenger, enn om de får tre rom og kjøkken.

Lena A. Sanner Borge

Syns det er fælt at de eldre som har vært med på å bygge opp landet skal betale skjorta for å leve godt resten av livet. Bor selv på Revetal (er opprinnelig fra Holmestrand) og trives kjempegodt her og vil rett og slett bli gammel her selv. Og håper inderlig ikke at det blir kommunesammenslåing med Holmestrand.

Jan Erik Sanden

Har vært så heldig å få være inne i det nye bygget og jeg må si at de eldre i Re er heldige. Ja, noe blir mindre mens annet blir større. Tenker at vi bør gi det en sjanse før vi dømmer.

Anne Lise Lauritzen

Kilde:
Kommentarfeltet på
ReAvisa.no og Facebook.com/ReAvisa

ReAvisa.no - 10.222 lesere sist måned!

Mest lest sist måned:
1. Åpen kirke etter dødsfall
2. Sjekk alle bildene fra Re-mila
3. Rektors tordentale til “tafatte foreldre”
4. Politiet stoppa låvefest i Vivestad
5. Trafikkulykke i Kilekrysset

Mest lest så langt i år:
1. Åpen kirke etter dødsfall
2. Leteaksjon etter savnet kvinne i Undrumsdal
3. Sjekk alle bildene fra Re-mila
4. Naboene samles i sorgen etter dødsbrann
5. Revårock til Rockerfeller

Atenti
=REGNSKAP
Torvparken – Revetal

ÅRETS IDRETTSNAVN I RE 2014

Dette er kandidatene til Årets idrettsnavn i Re 2014

Årets idretts-navn-juryen:

Ida Johre, leder for idrett i Re kommune, Margareth Horn, folkevalgt og hovedutvalgsleder med ansvar for idrett, Svein Olsen, årets Ridder av Re og Synne Eggum Myrvang, ReAvisa. Vinneren vinner heder og ære, og vil bli presentert i den neste ReAvisa.

Erling Schjetne (47), Re-mila

Re-mila ble en folkefest og mange håper den er kommet for å bli. Gøy for både store og små. Initiativet kom fra Ramnes-mannen Erling Schjetne i våres, og målet var 500 deltakere. Det ble 700!

Pål Alexander Kirkevold (23), fotball

Ramnes-gutten ble Årets spiller i 1.divisjon. Toppscorer gjennom årets sesong, opprykk med Sandefjord til Tippeligaen. Starta sin karriere på guttelaget til Ramnes IF.

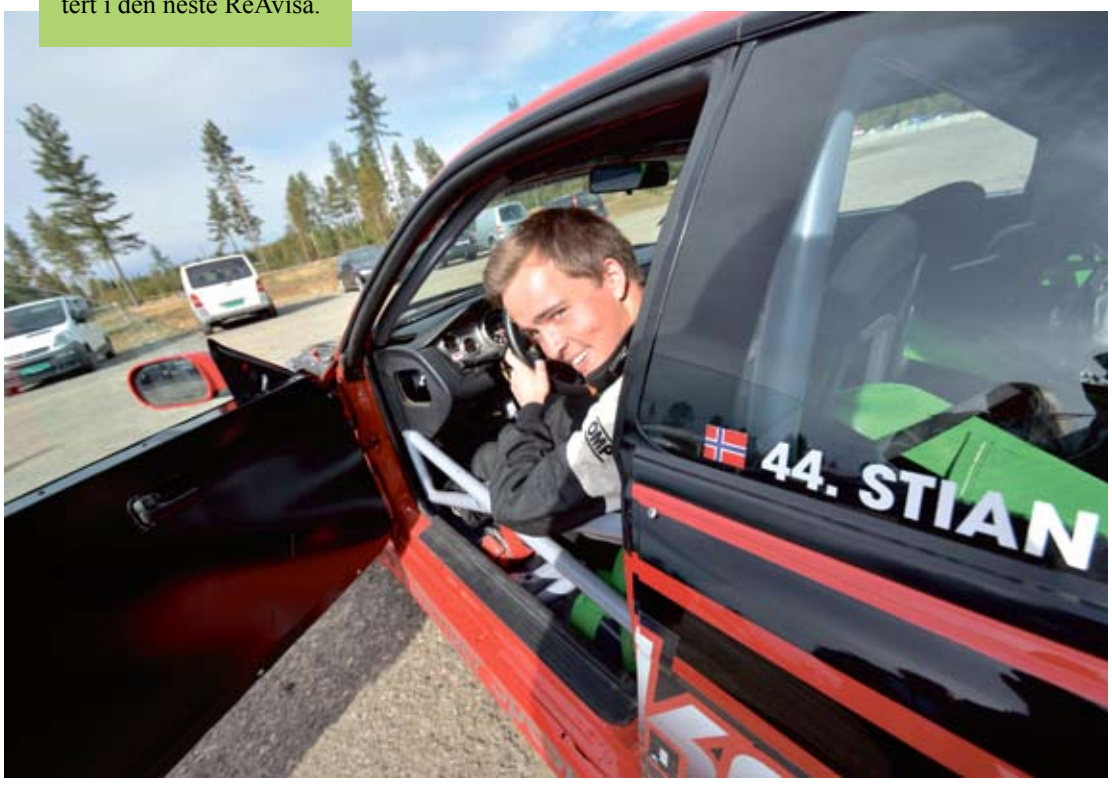

Stian A. Sanne Mikkelsen (18), drifting

Masse trening og innsats ligger bak Stians satsing i en sport som ikke engang har en arena i Vestfold. Mange gode resultater, med i Norgeseliten i en sport som er stor i utlandet, spesielt i USA og Japan.

Veronica Danielsen (19), drill

Aktiv i Horten drill og Ramnes og Rørråstoppen skolekorps. I fjor tok hun tre av tre mulige gull på midtnorsk mesterskap. Tok også gull i årets Bâton d'or i Frankrike, og ble Norgesmester i tropp. Er også dommer og drillinstruktør - et positivt forbilde.

HUSK julenummer av ReAvisa!
Annonsefrist 26. november: Annonse@ReAvisa.no

Tips ReAvisa!
Tips@ReAvisa.no
Tlf 488 69 444

Si din mening på ReAvisa.no

Torjus Sleen (17), sykling

Fon-gutten stilte for Norge i sykkel-VM. I tillegg til å holde høy klasse i forhold til alderen, er han også en sympatisk kar som er et stort forbilde for yngre sykelister. Starta sin karriere i Re SK.

*dame-, herre- og barne-klipp
* farging
*striping
*oppsetting
* permanent
*napping og farging av bryn
*hull i ørene
* med mer

Husk å bestille jule-klippen i god tid!

Ring tlf 915 62 464, eller se ledigtime.no/salongcamilla

SALONG Camilla

Grevlingstien 21, Revetal 3
salongcamilla.no
Timebestilling: Tlf 915 62 464
Nettbestilling:ledigtime.no/salongcamilla

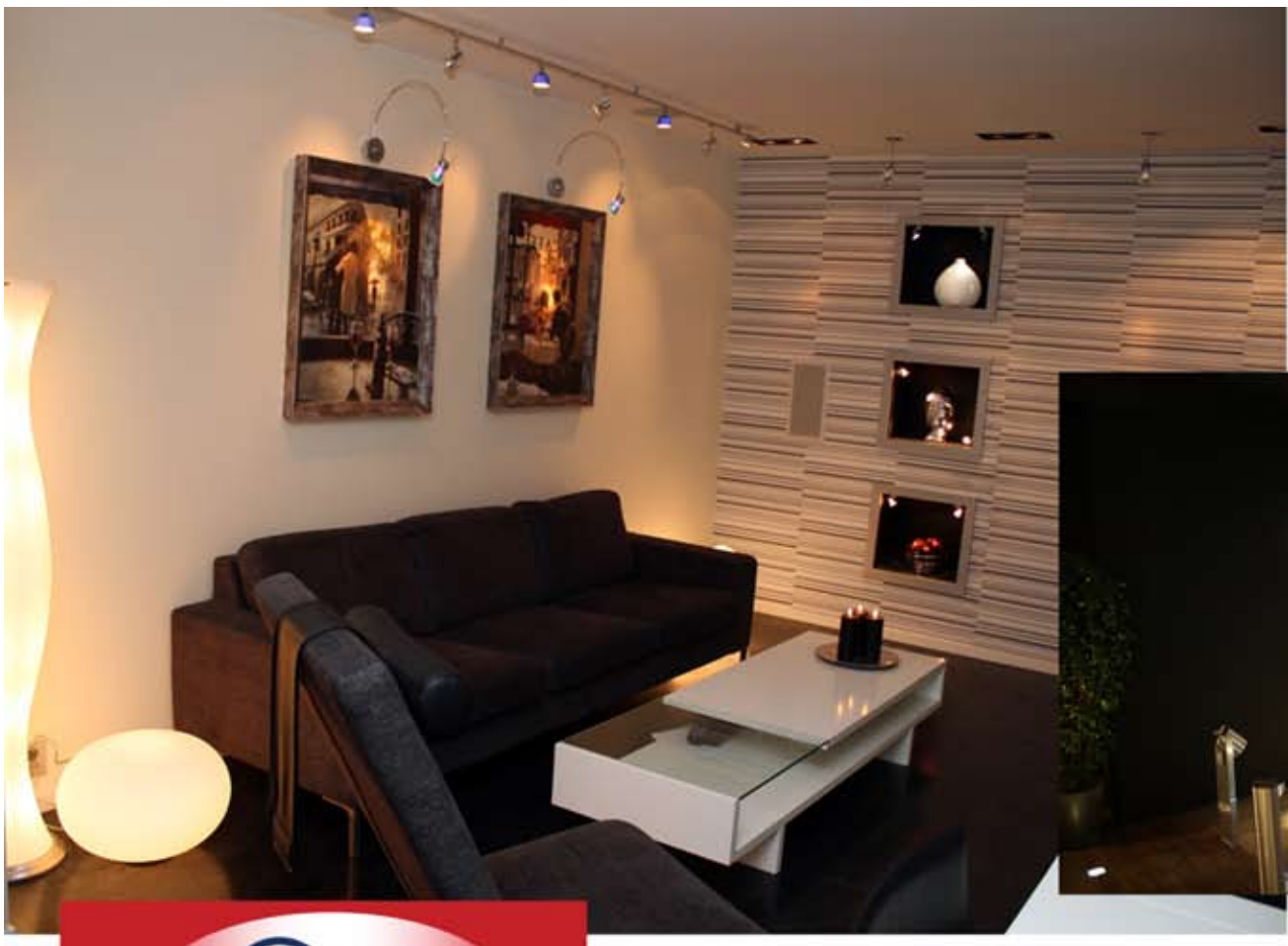

- Alt installasjon hjelper med lys i ei mørk årstid

Vi kan lys og vil hjelpe deg med gode løsninger både inne og ute. Lite lys på kjøkken eller i stue? Vi kommer med forslag på løsninger som ser bra ut og gir godt lys - samtidig som det kan dimmes.

ALT Installasjon as

Alt av elektroinstallasjoner • Bedrift og privat
Varmepumper • Telefonløsninger • Alarmsystemer
EL-PROFFEN

Tlf.: 33 06 10 20 • www.altinstallasjon.no

Besøk gjerne vårt idesenter i Skaugveien 2 i Våle for en hyggelig prat!
Vi kan vise fram løsninger innen belysning, varme, design. Ta kontakt hvis du ønsker hjelp til og belysningen i ny og gammel bolig, vi kan lysdesign og hjelper deg med gode løsninger. Vi leverer komplette løsninger med lyd i enkeltrom til hele boliger - vi hører gjerne fra deg!

xComfort - Trådløs hverdagsluksus
Justér varmen opp med ett fingertrykk, og dim ned lyset i stua, kjøkkenet eller hele huset like enkelt. Skru av huset når du går ut, og skru på hytta i det du setter kursen til fjells fredag ettermidag. Det er hverdagsluksus! xComfort er et fleksiblet styringssystem som lar deg styre lys, varme og alt annet som går på strøm, fra smartphone eller nettbrett der du er eller er på vei til.

www.xcomfort.no

TILBAKE TIL GAMLE TRAKTER: Ramnes-gutten Pål Alexander Kirkevold (23) var hjemom i høstferien for å kaste glans over premieutdeling på Ramnes IFs fotballskole. Her sammen med Alfred Ringdal, Ramnes IF-ildsjel gjennom mange år.

Arkivfoto: Håkon Westby

"Mål-Pål" fra Ramnes er kåra til årets spiller

RAMNES/SANDEFJORD: Pål Alexander Kirkevold fra Ramnes er både toppscorer og årets spiller i 1. divisjon.

Av Stian Ormestad
Stian@ReAvisa.no

ReAvisa skrev om Pål Alexander Kirkevold da han var hjemom i høstferien for å kaste glans over premieutdeling på Ramnes IFs fotballskole. Les mer om det i ReAvisa oktober 2014. "Mål-Pål" starta sin fotballkarriere som guttespiller i Ramnes IF, før han som 17-åring forlot Re og Ivrig. Han har vært innom Ham-Kam, Mjøndalen og nå Sandefjord som rykker opp fra 1. divisjon. Ramnes-gutten har scora 19 mål og ble både toppscorer og årets spiller, melder NRK Vestfold. Nå skal 23-åringen for første gang spille på øverste nivå i norsk fotball.

- Kirkevold er en sterk og robust målscorer. Han er ung og har hatt en flott utvikling i Mjøndalen og i Sandefjord i år, sier toppfotballsjef Nils Johan Semb til NTB.

- Han har vært en stor bidragsyter til opprykket i år, og det blir spennende å følge ham i Tippeligaen neste år. En verdig vinner.

Toppoppgjøret gikk Ramnes-jentenes vei

RAMNESHALLEN: Tabelltoppen Gjerpen fikk reise hjem fra Ramneshallen med halen mellom beina etter toppoppgjøret siste onsdag i oktober.

Av Synne Eggum Myrvang
Synne@ReAvisa.no

Ramnes-jentene satte standarden for sesongens andre hjemmekamp i første omgang, og gikk til pause med 15-13-ledelse over Gjerpen 2, som topper tabellen. I andre omgang drar de like godt i fra med enda tre mål. Ramnes spiller rått, og er raske hjem i forsvar for å låse ned Gjerpen-spillerne. Ti minutter ut i omgangen skal det likevel bli spennende. Målene renner inn begge veier, og etter ti spilte minutter er stillinga 21-19. Gjerpen-trenerne raser, og får gult kort. Tone Hjelmtvedt frimerkes, og Pernille Gran skyter og bommer. Det blir til et innkast til Ramnes, og Pernille skyter nok en gang, denne gangen en fulltreffer. Gjerpen snuser Ramnes-jentene i ryggen, og ligger bare et mål bak en god stund ut i omgangen. Nå tar hjemmelaget seg sammen for alvor, og det var aldri tvil: Denne kvelden var duket for å slå tabelltoppen ned i støvlene. Kampen ender i stående applaus, og Pernille setter siste spiker i kista: 30-26. Nesten samtlige har tegnet seg på scoringslista i løpet av kampen. Tone Hjelmtvedt blir banens beste, og Kurt Schjølberg får en blomst og hyggelige ord fordi han alltid stiller opp som både speaker og vaktmester når det trengs. Gjerpen ligger fortsatt på førsteplass på tabellen, med en kamp mer en Ramnes, som ligger på tredjeplass bak Pors. Neste hjemmekamp er 20. november mot Pors i Ramneshallen – nok et toppoppgjør denne høstsesongen.

Vil du prøve å spille rugby?

BERGSÅSEN: Lørdag 15. november kan alle som vil få prøve rugby på Meny Arena i Bergsåsen.

- Du velger sjøl om du ønsker å spille med taklinger eller tag-rugby, forteller Elisabeth Berentzen, generalsekretær i Norges Rugbyforbund i en pressemelding til ReAvisa.

- Tilbudet er gratis, informeres det.

Se flere bilder på ReAvisa.no

Tidenes tommeste tribune i seriefinalen på hjemmebane

BERGSÅSEN: Fjorårets 500 tilskuere ble til 25 i årets seriefinale. Kollapsen i Re FK er tydelig både på og utenfor banen. Nå bærer det ned til 4. divisjon - igjen. Årets seriefinale er en stor kontrast til fjorårets opprykksrus. De få oppmøtte - som så ut til å bli enda færre i pausa - fikk servert seks baklengsmål og så å si null action framover. Men det har vært verre: Hele 13 baklengs ble notert i to av årets kamper. 2014-sesongen ble en sesong der det meste gikk på tverke. Som forrige gang Re FK rykka opp til 3. divisjon med suksesstreneren Hein Irgens Henriksen, forsvant den samme treneren fra jobben. Med en soleklar jumboplass på tabellen, uten en eneste seier på hjemmebane i løpet av hele sesongen, har hjemmepublikummet hatt lite å juble for. Det har lenge vært klart at Re rykker ned, og klubbledelsen sa allerede på sensommeren at målet nå er å bygge et lag om kan etablere seg i toppen av 4. divisjon.

Foto: Synne Eggum Myrvang

mesterfarge
Malermester Tom Sandberg AS
Tlf 33 39 64 07
Mobil 48 02 48 87
E-post to-sandb@online.no
Postadresse:
Bjerkevn. 54
3175 RAMNES

BJUNE
MUR & BETONG AS
Betongbygg - Betonggulv - Mur - Puss
Bjunevn. 478, 3174 Revetal - Tlf. 913 49 533/ 918 50 371

Ny trapp?
- dine ønsker former trappen
Trappebutikken as
Tlf.91 33 33 35 - Revetalgata 6, 3174 Revetal - www.trappebutikken.no

TILBAKE I RAMNES-DRAKT: Pernille Gran kom tilbake til Ramnes denne sesongen. Her setter hun inn ett av mange mål i kampen mot Gjerpen 2.

Foto: Stian Ormestad

Tobias Gran er Norgesmester med Rosenborg

TRONDHEIM: Rosenborgs G16 lag var knusende overlegne i NM-finalen mot Mjøndalen. De vant 5-0 og tok sitt andre gull på rad - i år med Tobias Gran fra Ramnes på laget. Tobias gikk over fra Re FK til Rosenborg i sommer. I fjor prøvespilte han både for Liverpool og andre storklubber. Tobias ble også kåret til Årets Idrettsnavn i Re i fjor.

Innelagret ved til salgs!

All Ramnesved er lagret innendørs og vi leverer tørr ved i henhold til Norsk Standard 4414.

Ved som lagres innendørs etter god tørk utendørs, holder seg tørr selv om det regner og blåser fuktig luft utover høsten.

25% av norske husstander har ved som hovedoppvarmingskilde. Bruk av ved er klimanøytralt, det betyr at det blir frigjort like mye CO2 om trevirket råtner i skogen eller om det blir brukt som brensel.

Priser:
Bøk: 900 kr for 1.000 liter
Bjørk: 900 kr for 1.000 liter
Gran: 500 kr for 1.000 liter

Prisene er inkl mva. Selger i 1.000 liters sekker på europall

Kontakt:
Ramnesved v/Nils Regin Bøhle
Prestegårdsveien 49
3175 Ramnes

Mob: 99 22 39 73
Mail: nilsregin@ramnesved.no

Gratis frakt i Re

www.ramnesved.no

HVORFOR KJØPE VED FRA RAMNESVED?

- Veden vår tørker utendørs i 4-6 måneder og lagres deretter inne. Det gir ordentlig tørr ved!
- Ramnesved leverer innelagret ved i 1.000 liter sekk
- Du kan betale med kort
- Vi leverer ved i henhold til Norsk Standard 4414

RAMNESVED
- garantert tenning

Comfort
Rørleggeren i nærheten
Gran VVS Revetal Bispeveien 1045, 3174 Revetal
Tlf 40 00 33 20
Epost revetal@comfort.as
Nett www.granvvs.no
Man-fre 07.30-16.00
Lør 10.00-14.00

alliance* OPTIKK
tlf.: 33 05 11 13 * midt i Langgata i Holmestrand
briller * kontaktlinser * solbriller * øyehelse
synsundersøkelse på dagen!

Restauranten
Vi har catering - også alt av julemat!
Man - lør 11 - 19, søn 15 - 19

SKYTTERTALENT FRA RE: – Første gangen man får full pott med 350 poeng i konkurranse er det veldig gjevt, forteller Jeanette Hegg Duestad (15). I år har hun skutt for full pott i hele 20 av de 50 stevnene hun har deltatt på. Fonsjenta er treffsikker, og hun er den fjerde beste i landet etter endt 2014-sesong med børse og blink.

Foto: Privat og Synne Eggum Myrvang

Jeanette er blant landets beste med børse

RAMNES/FON: Jeanette Hegg Duestad (15) er treffsikker, og er den fjerde beste i landet etter endt sesong med børse og blink.

Av Synne Eggum Myrvang
Synne@ReAvisa.no

- Dette har vært den beste sesongen min, er Jeanette fra Fon klar på. Da hun skjønte at det virkelig løsna i vår, bestemte hun seg for å satse skikkelig i sesongen som sto på trappene.

Ble skyting ved en tilfeldighet

– Det blir jo veldig fristende å satse når det går bra, forteller Jeanette. Med seg på laget har hun foreldrene, der pappa Bjørn Duestad er med på de aller fleste stevnene, og om det ikke passer er mamma Ellen Hegg med.

– For øyeblikket er det ingen på min alder som skyter i Re, så jeg er med på Sem skytterlag og trener der. Der er det en del medlemmer, og så har jeg jo fått en krets etter hvert.

50 skytterstevner på en sesong

Jeanettes første møte med skyttersporten var likevel i gymsalen i Fon for seks år siden.

– Jeg var egentlig på poenglangrenn, men så var det noen som trente i gymsalen, og jeg ble spurt om jeg ville prøve, forteller hun.

Hele 50 stevner er overstått, fra mai til midt i september.

I landsskytterstevnet, skytternes Norgesmesterskap, kom Jeanette på fjerdeplass totalt i sin klasse, baneskyting for eldre rekrutt. Da skyter hun med både gutter og jenter.

– Det er det absolutt gøyeste som har skjedd denne sesongen. Det var 450 stykker med i min klasse, og det er et veldig høyt nivå.

For å komme videre fra innledende runde, må man få 250 av 250 poeng, som tilsvarer 25 av totalt 35 skudd i tiern. Det er altså mulig å få totalt 350 poeng.

– Første gangen man får 350 poeng i konkurranse, er det veldig gjevt, forteller Jeanette. I år har hun skutt for full pott i hele 20 av de 50 stevnene hun har deltatt på.

Travle helger med skyting og hest

Ved siden av skyting og skole har Jeanette to hester. En hun har konkurrert med i år, for det meste sprang, og en ung-hest som er konkurranseklar til våren.

– Helgene blir ganske fulle, hvis det er både skytterstevne og konkurranse med hesten, men jeg har alltid vært en hestejente, forklarer hun. – Og så er det med hest jeg trener mest, der er jeg jo hver dag. Skyting trener jeg på en til to ganger i uka, og så kommer stevne i tillegg. Men jeg har sett på stevnene som den beste treninga i år når det kommer til skyting, forteller Jeanette. Fra nyttår går 15-åringen fra å være eldre rekrutt til å bli junior, og skytinga skjer knestående istedenfor liggende. Treninga er allerede i gang.

Satser også til neste år

– Jeg skal også prøve meg for Norges landskytterforbund (NSF). Til nå har jeg vært med i Det frivillige skyttervesen (DSF), og de to forbundene er som to forskjellige verdener. Både konkurranser, våpen og flere ting er forskjellig. Men NSF følger den internasjonale standarden, og det hadde vært gøy å konkurrere internasjonalt, forteller Jeanette. Hun går nå vanlig studieforberedende program på Re videregående, og har valgt å ikke gå toppidrett ved siden av.

– Jeg har bestemt meg for å bli veterinær, så jeg ønsker å fokusere på skolen. Men fram til studietiden begynner har jeg jo noen år på meg der jeg kan ha det gøy med både skyting - og hest.

SAGA REGNSKAP OG RÅDGIVNING
www.sagarr.no

Infomøte for arbeidsgivere i Gamleveien 1 på Revetal

*** A-ordningen**

*** Skattefrie og skattepliktige ytelser. Eks: diett, overtidsmat, kjøring, OTP**

*** Kaffeprat om arbeidsgiverspørsmål**

Mandag 24/11 eller mandag 15/12 kl 1900
Begrenset antall - påmelding innen kl 1200
Pris: kr 500,- / våre kunder gratis

Velkommen!

SANDE STRAFIKKSKOLE
Lokalopplæring - kontakt Ulf på telefon 905 87 574

"sjåfør jo heller"

* Opplæring tilpasset hver enkelt elev
* Solid erfaring med foreldresamarbeid
* Faglig oppdaterte lærere og læringsmidler
* Lav strykprosent = billigere førerkort

Kontakt oss på sandetra@online.no
sms 90865213 / telefon 33770010

IL Ivrig turna seg inn til bronsemedalje

NØTTERØY/VÅLE: Forrige helg deltok Ivrig turn sitt juniorlag i kretmesterskap i trampett. Der hoppet de seg til en 3. plass i kretsen. Mesterskapet var i Wilhelmsenhallen på Nøtterøy. Foran fra venstre: Espen Hov, Victoria Smidsrød og Pernille Holm. Bak fra venstre: Even Knapstad, Marlene Sekkenes, Sara Lian og André Trollsås.

Foto: Privat

Idrettskalender i Re

Re FK - www.refk.no

Se www.refk.no for info.

Re Golfblubb - www.regolf.no

Torsdag 20. november:
Årsmøte i Re Golfklubb,
klubblokalene kl. 19.00

Se vår nettside www.regolf.no

Alle aktiviteter foregår på Re Golfbane på Reine, vest for Linnestad.

Re Sykkelklubb - www.resykkelklubb.com

Se vår nettside www.resykkelklubb.com for info!

Rugby.no

VIL DU PRØVE RUGBY?

Lørdag 15. november kl. 13:00 - 14:30 kan alle som vil få prøve rugby i Meny Arena. Man velger selv om man ønsker å spille med taklinger eller tag-rugby. Tilbudet er gratis!

Fra kl. 14:30 - 18:00 blir det kamper for junior & damer. 7s & tag.

Kontaktperson;
eberentzen@gmail.com tlf; 90963399.

IL Ivrig - www.ivrig.no

Hoppgruppa:
Lyst til å prøve å hoppe på ski?

Vi trener hver torsdag klokka 19.00 i Vålehallen.
Fra 8 år og oppover.
Yngre kan ta kontakt for tilpasset opplegg.

Volleyballgruppa:
Kamp i Vålehallen:

Søndag 16. november:
Rankingturnering volleyball for 3. divisjon herrer i Vålehallen, spill på tre baner hele dagen!

IL Ivrig Volleyball har treninger i Vålehallen:
Damelag: Mandager og Torsdager 18.00 – 20.00
Herrelag: Mandager og Torsdager 20.00 – 22.00
Gutte-/jentelag: Mandager 18.00 – 20.00

Turngruppa har treninger hver onsdag unntatt i ferier og helligdager.
Klokka 17.30-18.30: Foreldre og barn 0-3 år.
Gymlek 4-5 år.
Klokka 18.30-19.30: Idrettens grunnstige 6-7 år
Idrettens grunnstige 8-9 år
Klokka 19.30-20.30: Salto 10-12 år
Klokka 20.30-21.30: Salto 13-18 år

Fotballgruppa:
Treningstidene til de aktuelle aldersgruppene ligger inne på Ivrig sine nettsider, www.ivrig.no.

Kontaktperson er Roar Gunnerød,
Sportslig leder IL Ivrig Fotball,
tlf 92 21 92 16 / roar.gunnerod@delk.no

OL Trollo - www.trollo.no

Se vår nettside www.trollo.no for oppdatert info om høstsesongen!

Ramnes IF - www.ramnesif.no

Fotballgruppa:
Se vår nettside www.ramnesif.no

Håndballgruppa:
Kamper i Ramneshallen:

Onsdag 12. november
1630 Ramnes - Ramnes 2 J11
2000 Ramnes - HG Gokstad/STIF/Vear J18

Torsdag 20. november
1930 Ramnes - Pors 2. divisjon Kvinner

Søndag 23. november
1100 Ramnes - Konnerud J15 R5
1800 Ramnes - Flint Tønsberg 2 2. div Kvinner

Lørdag 29. november
1100 Ramnes - Falk Horten 2 J12
1300 Ramnes - HK-72 Sande J12

Søndag 30.november
1155 Ramnes - Hof/HK-72 Sande J16
1300 Ramnes - Sandar 2 J13

INNLEVERING AV BRUKTE MOBILER KAN GJØRES I HALLEN UNDER ALLE VÅRE ARRANGEMENT!

Mandagstrim hver mandag:
Dette er et tilbud for gutter og jenter, damer og herrer i alle aldre. Mandager kl 1930-2100 på Ramnes Skole. Kr 500 pr hele år.
Møt opp, eller ta kontakt med Synnøve på telefon 333 96 812 eller 995 04 117

Ramnes IF sin miniatyrskyttergruppe
Fon barnehage - skyterbanen.
Kontakt: Bjørn Sommerstad, 99296270
eller Jan Engen, 98220633

Re motorsport - remotorsport.no

Følg med på vår nettside for oppdateringer.

Idrettskalenderen i Re er gratis å bruke for idrettslagene. Ta kontakt på Stian@ReAvisa.no for mer informasjon.

Neste frist er 20. november 2014, kalenderen står på trykk i avisa som kommer onsdag 3. desember 2014.

Idrettskalenderen i Re sponses av:

MENY
Ditt kontor - vår ekspertise og service
ALT Installasjon as
Ditt KLUBB HUS

Kollektivtilbud i Re:

ORDFØRER EN MÅTTE DEMPE SALEN: Til tider amper stemning på bussmøte på Revetal onsdag 29. oktober 2014, såpass at ordfører Thorvald Hillestad måtte ta grep. Se video på ReAvisas Facebook-side.

Foto: Synne Eggum Myrvang

- Har Re råd til å miste Timeekspressen til Oslo?

REVETAL: - Det er ingen tvil om betydningen denne bussen har hatt for utviklingen av Revetal og Re. Nå er vi plutselig tilbake til en helt annen tidsregning, innrømmer ordfører Thorvald Hillestad, som inviterte til åpent bussmøte.

Av Stian Ormestad
Stian@ReAvisa.no

Dagpendler Helle Beate Sætern åpner møte med en sterk apell. Flere i salen forteller om utfordringer som følge av at Nettbuss Ekspress dropper Revetal og Bispeveien på veien til Oslo. En fraskilt pappa forteller med klump i halsen om utfordringer i samværet med barna nå som Re mister kollektivtilbudet til Oslo. De eldre som ikke lenger kjører bil vil også savne bussen til hovedstaden.

- Omlegging eller nedlegging

Harald Fleisje i Nettbuss Ekspress forklarer at dette er den beste løsningen når det står mellom to alternativ: Omlegging eller nedlegging.
- Vi har et tap på 2,4 millioner kroner til nå i år, og tallet vil være 4 millioner innen året er omme. Derfor var lenge det eneste alternativet å legge ned, men heldigvis - vi slipper det. Desverre betinger fortsatt drift noen omlegginger, som igjen desverre går ut over dere, sier Fleisje. Nå skal bussen få færre seter, mer komfort og kjøre E18, så å si side om side med jernbanen. Nettbuss håper på "matebuss" til Kopstad, så beholder de Re-pendlerne.
Det skjer neppe, skal vi tolke stemningen i salen. Den var til tider amper. Istedenfor ble en løsning med matebuss til Kronlia og Grenlandsekspressen til og fra Oslo derifra lansert som et privat alternativ. Det er kanskje et greit alternativ for pendlerne, men ikke for alle de andre som bruker bussen: Studenter, barn og eldre.

- Kan Re kommune bli mer attraktiv som stoppested?

Dagpendler Odd Gjerpe mener det er en god grunn til underskuddet på rute 8. - En reduksjon hvert eneste år, sier Nettbuss. Reduksjon etter hver eneste endring dere har gjort, sier jeg!
En i salen peker på at nedgangen starta i 2011 - og hva skjedde da?
- Jo, parkeringsplassen for oss pendlere ble mindre. Nå har vi et lite frimerke å parkere på her på Revetal.
- Horten og Tønsberg har skjønt det: Bussparkering. Kan det etableres noe liknende langs Bispeveien sånn at Re kan gjøre seg mer attraktiv for busselskapene?
Øyvind Jonassen foreslår høyere pris, samtidig som det kuttes i tilbudet:
- Ta vekk lite lønnsomme avganger midt på dagen for eksempel - vil det da bli mer drivverdig?

- Villig til å betale mer

Gjerpe viste fram et privat alternativ der pendlerne går sammen om skyss til Kronlia morgen og ettermiddag. Ikke Kopstad og Nettbuss.
- Det blir dyrt, men vi er villig til å betale den ekstra kostnaden. Disse pengene kunne vi like gjerne brukt på prisstigning på bussbilletten deres - men dere har ikke spurt oss engang! Derfor sier jeg at dere driter i oss!
- Har Re kommune råd til å miste dette tilbudet, ble det spurt fra salen. Bussen til Oslo gjør at ungdommen blir i kommunen og unge etablerer seg her. Revetal er et knutepunkt
- hit kommer folk fra hele Indre Vestfold for å ta bussen.
- Det er ingen tvil om betydningen denne bussen har hatt for utviklingen av Revetal og Re. Nå er vi plutselig tilbake til en helt annen tidsregning, innrømmer ordfører Thorvald Hillestad.

- Kan ikke love noe som helst

Re kommune kan legge tilrette med bedre parkering, raskere ankomst ved at bussene slipper å kjøre rundkjøring-rally på Revetal, og bidra med blanke kroner inn i et spleiselag med fylkeskommunen til shuttlebusser.
- Men jeg kan ikke stå å love noe her og nå, jeg må ta med meg dette tilbake til kommunestyret, sier ordføreren. Hovedutvalgsleder i Fylkeskommunen Kåre Pettersen kan heller ikke love noe, men håper at fylkeskommune og kommune kan få til noe sammen.

- Fortsatt et lite håp

Dagens tilbud forsvinner fra nyttår, så det er ikke mer enn tida og veien. Ivar Sørby appellerer til busselskapets samfunnsansvar.
- Gi Nettbuss en sjanse til å tenke seg om.
- Dette virker som en forhasta beslutning - både utifra det som er presentert her i kveld og hvordan det er blitt svart på spørsmål og innspill. Det viser seg en stor betalingsvilje her som neppe er blitt sjekka ut før dere bestemte dere for å legge om ruta, mener Sørby.
Det er et lite håp om at busselskapet revurderer beslutningen, mener ordføreren avslutningsvis:
- Det ville stått respekt av det.

Lov og orden i Re:

Politiets hittegodsauksjoner blir lagt til Undrumsdal framover

KNUTSTAD: Hittegodsauksjonen på Bilbjørn på Knutstad erstatter tidligere hittegodsauksjoner i Tønsberg og Horten, informerer politiet i Vestfold. Dermed er muligheten stor for flere gode kupp framover på kommende auksjoner i Re.

Av Stian Ormestad
Stian@ReAvisa.no

Politiet i Vestfold avholdt hittegodsauksjon hos Bilbjørn på Knutstad i Undrumsdal i oktober. Flere hundre hadde møtt opp for å gjøre et godt kjøp.

- Hvorfor har vi ikke reist på hittegodsauksjon tidligere?
Blant dem Kristian Husum (13) som med store øyer fulgte med på den ene sykkelen etter den andre som kom under hammeren. Etter en time kom tilslaget på 450 kroner for en så å si strøken, hvit cross-sykkel.
- Dette er den fjerde eller femte sykkelen min, forteller Kristian. Han mener det ikke går an å være 13 år uten sykkel. Det har vært en liten krise i heimen etter at den forrige sykkelen ble stjålet på trening. Pappa Hans Jørgen Husum forteller om et stort forbruk på sykler, så det å reise på hittegodsauksjon er fin måte å holde kostnadene nede på. - Det er første gang jeg er på noe sånt som dette. Jeg skjønner ikke hvorfor vi ikke har gjort det tidligere!

Bitt av hittegodsbasillen
Far og sønn sammen med kamerat Isak Steinnes (13) er strålende fornøyd med kjøpet. Her skal det bare små justeringer til, et bagasjebrett og ett par skjermer, så er Kristian klar for å sykle til skole, kamerater og trening igjen.
- Det er til og med luft i dekkene, sier gutta stolt.
- Er dere blitt bitt av basillen og kommer til å reise på auksjoner hele tida framover?
- Jeg har to unger til, så vi trenger flere sykler. Så så jeg noen båter der borte, det ble jo fristende å kjøpe gummibåt også, sier pappa Hans Jørgen og ler. - Nei, vi får finne veien hjem igjen nå, sier Stokke-familien som mener det bare var en kort svipp til Re og Undrumsdal.

Det blir flere hittegodsauksjoner på Knutstad framover
Hittegodsauksjonen på Bilbjørn erstatter tidligere hittegodsauksjoner i Tønsberg og Horten, informerer politiet i Vestfold. Det er Namsfogden i Tønsberg som gjennomfører hittegodsauksjonen på vegne av politiet i Re, Horten, Holmestrand, Hof, Lardal, Andebu, Tønsberg, Nøtterøy, Tjøme og Stokke. Salgsgjenstandene var hundrevis av sykler, småbåter og joller, påhengsmotorer og gressklippere.

FORNØYD 13-ÅRING: Kristian Husum (13) fikk etter en time tilslaget på 450 kroner for en så å si strøken, hvit cross-sykkel.

SKAL BORT: Salgsgjenstandene er hundrevis av sykler, småbåter og joller, påhengsmotorer og gressklippere.

Foto: Stian Ormestad

Siste nytt fra Re finner du på ReAvisa.no

To menn pågrepet etter vei-vold

UNDRUMSDAL: En halvtime før midnatt lørdag 8. november 2014 vandret to menn midt i veien mørket i Undrumsdal. De ble rådet til å gå ut av veien, men omtanken ble ikke belønnet med en takk. - To menn i 20-åra pågrepet for uprovosert vold mot bilpassasjer som ba dem gå ut av veibanen, melder politiet i Vestfold.
- Det er ikke snakk om alvorlige skader. Begge mennene ble satt i arrest etter voldsepisoden.

Sovna fra pizzaen, full brannalarm

FON: - Uttrykning til Kapellanveien i Fon, var meldinga på Twitter klokka 01.30 natt til lørdag 1. november 2014. - I natt vekket vi en kar i seksmannsbolig i Re. Han hadde slokna med pizza i ovnen, og våknet ikke av røykvarsleren som ulte. Den var tilkoblet vaktselskap, som varslet oss og vi rykket ut, skriver Vestfold Interkommunale Brannvesen (VIB) på sin Facebook-side. Brannmannskapene fikk berget pizzaen ut på trappa, og ingen kom til skade.

Trafikkulykke i Kilekrysset

KILEKRYSSET: To biler smalt sammen i Kilekrysset, der Kileveien kommer inn på Fossanveien i Ramnes.- Begge førerne er bevisste, meldte politiet i Vestfold på Twitter rett før klokka 13 tirsdag 28. oktober 2014. Veien var stengt fra alle retninger på stedet, men en times tid etter ulykken meldte politiet at veien var åpnet for fri ferdsel igjen. De to involverte var kvinner, en i 30-årene og en i 70-årene, begge ble kjørt til sjukehus i Tønsberg. Sak opprettes, melder politiet.

Foto: Stian Ormestad

Raymond & Hildes Trafikkskole AS

JULIUSSEN TRAFIKKSKOLE
TØNSBERG - SIDEN 1972

* Trafikkalt grunnkurs
* Personbil
* Personbil m/ automat
* Personbil m/ henger
* Moped
* Lett MC
* Tung MC

Tlf. 33 37 85 15 – 33 33 16 00
Stoltenbergsgt.3, 3110 TØNSBERG
www.juliussen.no – post@juliussen.no

ATL
Autoriserte TRAFIKKSKOLERS Landsforbund

Livskvalitet for alle - hele året

SKJEGGESTADÅSEN

Store solrike tomter uten byggeklausul med nærhet til Revetal sentrum.

Velkommen til Skjeggestadåsen i Re. Et nydelig vestvendt boligområde med flott utsikt over et rolig kulturlandskap.

Her legges det stor vekt på å bevare nærheten til naturen med mange grønne lunger i boligområdet. Rett utenfor døren finner du et stort turterreng og gode skiløyper for mosjon og rekreasjon i en hektisk hverdag eller for en hyggelig søndagstur med familien. Det er kort vei til Revetal sentrum med skoler og sentrumsfunksjoner som kjøpesenter, vinmonopol, apotek, bank og post.

Her har du muligheten til fritt å velge husleverandør til tomten eller om du ønsker å engasjere arkitekt til drømmehuset.

DNB Eiendom – Nybygg
Telefon: 48 06 44 44

For nærmere informasjon om prosjektet kontakt:

Anne Handegaard
Telefon: 902 89 750
anne.handegaard@dnbeiendom.no

Trond Holsvik
Telefon: 918 85 195
trond.holsvik@dnbeiendom.no

Send Skjeggestadåsen til 09999

www.skjeggestadaasen.no

Re torvet

- ditt kjøpesenter på veien!

30 BUTIKKER PÅ TORVET

• Vinmonopolet	23 97 38 10
• Mester Grønn	32 22 96 87
• I vinden	90 71 85 00
• Revetal Libris	33 06 38 33
• Mr Mister herreklær	40 09 16 75
• Kappahl	41 57 69 22
• Life Revetal	33 06 21 30
• Expert Revetal	33 06 26 55
• Restauranten	33 06 37 77
• Revený Dame-Herre mote	33 06 26 39
• Synsam	33 05 07 00
• Gullfunn	33 05 07 00
• Meny Arve Gran AS	33 06 11 10
• Mix	33 06 28 09
• Nille	95 80 86 33
• Posten	81 00 07 10
• Bonita Fashion	33 06 24 15
• B-Young	33 06 38 50
• Chic Frisør	33 06 26 33
• Helt Perfekt barneklær	95 09 14 35
• Princess Interiør	33 06 38 10
• Skoringen	21 07 90 75
• Wivis parfymeri og veskebutikk	33 06 35 90
• Boots Apotek	33 06 10 50
• Sport 1 Revetal	33 06 26 00
• Hovs Marked	33 06 27 11
– Yes vi leker	
– foto	
– gaver og interiør	
– kjøkken og glass	

ELLERS FINNER DU:

• Statoil Revetal	33 06 26 74
• Haslestad gummiservice	33 06 28 90
• Jernia Revetal	33 06 28 70
• Ditt kontor	33 30 67 67
• Revetal glasservice	33 06 25 96
• Gran vvs	40 00 33 20
• Dyreriket	33 06 49 00
• DnB	03000
• DnB Eiendom	47 67 55 00
• Montér	41 67 30 00
• HengeRe	33 06 33 00
• Trappebutikken	91 33 33 35
• Revetal Tannlegesenter	33 06 59 50
• Ros Økonomi	33 06 46 40
• Fotograf Janne Vettestad	90 56 57 41
• Re Hårstudio	33 06 00 15
• Beauty Zone	97 60 22 20
• Garnbunten Idé & Design	33 06 33 31
• AIGOS Eiendomsmegling og AIGOS Forsikring	33 06 20 50
• Re Varmeteknikk	33 39 50 13
• Atenti	33 09 71 71
• Revetal gamle stasjon	33 06 31 00
• Med nål og tråd	99 35 10 51
• Europris	90 27 62 73

P

STOR GRATIS PARKERINGSPLASS

ÅPENT: 9-20 (18)
MENY 8-21 (20)

WWW.RE-TORVET.NO

Mr Mister · CHIC FRISØR · Boots · BONITA · life · posten · MIX · nille · SYNSAM · sport 1 ekte sport · KappAhl · GULLFUNN · MENY · b.young · Mester Grønn · HOVS marked LEKER - FOTO - GAVE - INTERIØR · Helt Perfekt · PRINCESS · SKORINGEN · libris · Restauranten · I VINDEN TUR OG FRITIDSKLÆR · Revený DAME-HERRE MOTE · VINMONOPOLET · Wivis PARFYMERI & VESKEBUTIKK · expert

TEMA: HUSEBY-ANSATT I 50 ÅR

En gang var de over 200 her - nå er de under 40 igjen

Huseby var gjennom flere tiår en viktig hjørnesteinsbedrift der mange familier i Re har fått en eller flere lønnslipper fra, og "alle" kjenner noen som har jobba der.

Fra å ha vært over 200 arbeidsfolk på fabrikken i Våle, er de under 40 igjen. Det har vært både opp- og nedturer, men: - Stoltheten for Huseby er den samme.

"Det var aldri noen ovenfra-og-ned-holdning. Vi lærte ikke bare faget, men vi lærte å bli folk også. Kåre Huseby sørga for at vi respekterte hverandre, oppførte oss og passa på hverandre, så vi ble rett og slett et stort fellesskap"

Bjørn Hansen, Huseby-ansatt i 50 år

Minner fra en mannsalder på Huseby

VÅLE: Arbeidskameratene gjennom snart 50 år viser fram bilder som vitner om en stolt industrihistorie, fra da Huseby var en viktig

Av Stian Ormestad
Stian@ReAvisa.no

Bjørn Hansen (68) fra Revetal er den som har jobba lengst på Huseby av de som jobber her nå. I sommer ble det gjort stor stas på Bjørn etter 50 år på fabrikken - og flere kommer etter i 2016; Magnar Vagstad, Ivar Nordby og Asbjørn Ormestad.

- Det sitter i veggene her

Bjørn starta hos Huseby som 18-åring, ti år før det ble kjøkkenproduksjon her. I starten lagde han TV-kabinetter for Tandberg. Så ble det en god periode med møbelproduksjon. Huseby vokste, og de var i front av utviklingen. Alle var stolte av å jobbe der. Våle-bedriften ble viden kjent.

- Det er tida før kjøkkenproduksjonen mesteparten av Huseby er tufta på, bygningsmessig. Det meste er vel bygd på 1960-tallet, forteller Bjørn med ekko fra gamle mursteinsvegger. Mange av de gamle bygningene er fortsatt i bruk, som spisesalen som en gang rommet hundrevis av arbeidsfolk.

ReAvisa ble tatt i mot på trappa inn til den gamle administrasjonsbygningen. Intervjuet tar vi i den store spisesalen. De fleste stolene er stablet på bordene. Det er ikke bruk for all plassen lenger. Men bygningene framstår som i god stand, og de rommer en viktig lokalhistorie. En gang var det over 200 folk i arbeid her, de aller fleste fra Våle og Ramnes. En maurtue med folk som produserte kvalitet. En viktig hjørnesteinsbedrift der mange familier i Re har fått en eller flere lønnslipper fra, og "alle" kjenner noen som har jobba der. En bedrift som fortsatt er i drift tross flere konkurser og stadig omstilling til nye markeder. Det å omstille seg har vært helt nødvendig, her har det vært produksjon av mye forskjellig opp gjennom åra. Kjøkkenproduksjonen fyller 40 år i år. Sjøl om eierne har vært mange, består navnet. Et navn som fortsatt klinger av kvalitet: Huseby.

- Det sitter i veggene her. Å få lov til å jobbe på Huseby har vært flott. Det er et arbeidsmiljø som er helt unikt, det tror jeg virkelig - ikke for å skryte, altså. Men hvis du ser opp gjennom åra, så har det vært lite gjennomtrekk her.

Bjørn forklarer det ved at det ikke er noe strengt hierarki på Huseby.

- Vi går godt overens alle sammen, og det har aldri vært de store avstandene til toppen. Vi har en god tone på tvers av stilling og stand. Det er viktig, veit du.

En epoke går mot slutten

- Og det skriver seg fra Husebytida, det vil si da Kåre Huseby var sjefen. Det var aldri noen ovenfra-og-ned-holdning. Vi lærte ikke bare faget, men vi lærte å bli folk også. Kåre sørga for at vi respekterte hverandre, oppførte oss og passa på hverandre, så vi ble rett og slett et stort fellesskap, sier Bjørn og forteller om store sommerfester, juletrefester, skikonkurranser, med mer. De ansatte hadde med koner og barn. Alle fikk premie. Kåre klarte å skape et godt samhold. Huseby som bedrift var tidlig ute med sosiale tilstelninger og sørget for gode innretninger for alle ansatte. Bassenget ligger fortsatt inntakt på plenen utenfor administrasjonsbygningen. Det er lenge mellom badefestene nå til dags. Huseby var tidlig ute med fem ukers ferie. Ofte var de i forkant av utviklingen, også på personalpolitikken.

- Det har alltid vært røddige arbeidsforhold her, skryter Bjørn.

- Det henger fortsatt i. Det ligger i kulturen her, det veit du. Arven fra Kåre Huseby. Så har vel vi som har blitt her i alle disse åra vært flinke til å videreføre den.

Bjørn har gjort det meste på fabrikken, men han har jobba mest som maskinsnekker. Nå er han her tre dager i uka, sjøl om han som 68-åring kunne vært pensjonist på heltid. Det er ikke

MANGE MINNER: På bildet øverst til venstre ser vi arbeidskameratene motta hver sin oppmerksomhet i forbindelse med et jubileum for 24 år siden. Ivar Nordby første fra venstre, Bjørn Hansen nummer to fra venstre, Asbjørn Ormestad nest ytterst til høyre og Magnar Vagstad lengst til høyre. På bildet til høyre ser vi de samme fire, tatt i fabrikken forrige uke. Fra venstre Norby, Vagstad, Hansen og Ormestad. På bildet rett til venstre ser vi gutta en gang på 1970-tallet, der de har snekra sammen en bar til festligheter på spisesalen

Foto: Stian Ormestad

hjørnesteinsbedrift med over 200 fabrikk-ansatte.

et tema.
- Jeg liker å jobbe med tre. Det er fortsatt mye som lages her på fabrikken, så vi kan fortsatt bruke kreativiteten og erfaringa vår.
Men det er en epoke som går mot slutten, enten man liker det eller ikke. Mer og mer produseres i lavkostland, det vil si Litauen. Datamaskinene tar over. De holder Bjørn seg langt unna. Han gjør det på gamlemåten, og viser stolt fram gamle redskaper med formler og tall.

Har litt Huseby-historie hjemme på Revetal

Nå er de under 40 fabrikkarbeidere igjen i Våle. En del av bygningsmassen er leid ut til andre bedrifter, men Huseby råder fortsatt over mye sjøl. En gang var det behov for all plassen, sånn er det langt ifra lenger. Men den gode lukta i fabrikken er den samme, og det gode humøret har heller ikke forsvunnet i løpet av åra som har gått. Bjørn mimrer sammen med arbeidskameratene til tidligere tider. De har bilder på veggene og avisutklipp på oppslagstavlene. På mange måter er det et museum i bygninger og arbeidsfolk som taler sin stolte historie.
- Det er klart vi gjør oss noen tanker. Det har vært både oppturer og nedturer. Det var en smell rett i fleisen da Huseby gikk dundrende konkurs i 1988.
- Det var stort å få tilbud om å bli med videre, da mange måtte gå. Men, så treffer du på de som ikke var like heldig, venner og bekjente, sier Bjørn og tenker seg om.
- Det var en tung prossess. Etter 50 år har han likevel bare fint å si om Huseby. Det var aldri noen tvil om hva han skulle bli når han ble stor: Jobbe på Huseby. Han er glad det ble sånn. Bjørn tok to år på yrkesskole i Sandefjord med Huseby som mål. I voksen alder, for 12 år siden, tok han Mesterbrev.
- Jeg håper jo at Huseby består. Det er en stor stolthet for Huseby: Kvalitet, sier Bjørn.
Av alle nye eiere siden 1986-konkursen var Block Watne den tøffeste. Siden 2003 har Huseby vært eid av den norske møbelprodusenten Svenheim. De er blant oppkjøperne med lengst eierskap. Det blir satt pris på blant gutta på gølvet.
- Det virker som om de har langsiktige planer for Huseby, sier de fornøyd. - Det virker som om de er fornøyd med oss også. De har så seint som i høst presentert nye spennende planer for framtida.
Sjøl tar Bjørn ett år av gangen, men sier han vil fortsette så lenge helsa holder og Huseby vil ha ham. Uansett har han en del av den stolte bedriftshistorien fastmontert hjemme i eget hus på Revetal:
- Det ble produsert tre prøvekjøkken på Huseby før kjøkkenproduksjonen starta for alvor 40 år siden. Det ene av de tre prøvekjøkkene står hjemme hos meg. De ansatte fikk tilbud om å kjøpe, og jeg slo til. Så det har jeg beholdt, sier Bjørn stolt.

Kort om historien til Huseby AS

* Det er snart 70 år siden tremøbelfabrikken A. Huseby & Sønn ble etablert i Våle.

* Der ble det produsert tremøbler, så radio- og TV-kabinetter for Tandberg radiofabrikk, etter hvert spisestuer og skapmøbler i samarbeid med Ekornes Fabrikker.

* I 1974 kom det første Huseby-kjøkkenet på markedet - og kjøkkenproduksjonen feirer 40 år i år.

* Huseby er en av Norges største kjøkkenprodusenter. På 20.000 kvadratmer produseres kvalitetskjøkken av dyktige medarbeidere med kjærlighet til faget.

* En gang i tida henta over 200 ansatte lønninga si på Huseby. “Alle” i Re kjenner noen som jobba på Huseby.

* I dag er de under 40 igjen på fabrikken, i tillegg til noen ansatte i administrasjonen. I tillegg kommer Huseby kjøkkensenter i V åle - Norges største kjøkkensenter.

* En del av produksjonen er flytta til lavkostland som Litauen, men fortsatt gjøres mye av jobben i Våle.

* Lange håndverkstradisjoner, dyktige håndverkere og en fleksibel maskinpark setter oss i stand til å imøtekomme de fleste individuelle ønsker, heter det på nettsida Huseby.no.

Kilde: www.Huseby.no

Venstreleder Trine Skei Grande på gårdsbesøk i Re

ØVRE BAKKE: Anita Egenæs og Kristin Hjelle på Øvre Bakke i Askjerdalen fikk besøk av Venstre-leder Trine Skei Grande tidligere i høst.

Av Håkon Westby
Hakon@ReAvisa.no

Bakgrunnen for Venstre-lederens besøk forklarer lokal-lagslederen i Re Venstre Elin Berg Schmidt:
- Om i underkant av ett år er det lokalvalg. Året i forkant av lokalvalg er aktive år i lokal-lagene: Man skal finne kandi-dater til listene, ha nominasjon-møte og utarbeide program. Alle de politiske partiene søker etter engasjerte innbyggere som kan tenke seg å være med på den dugnaden som politisk ar-beid i lokalmiljøet er. Det trengs til enhver tid nye, friske pust, andre vinklinger, tankeganger og erfaringer.

Rekrutterer til lokalvalget
- Det viser seg ikke å være så lett for de fleste partiene å rekruttere innbyggere til dette nødvendige samfunnsarbeidet – enda så interessant det er, for-teller Berg Schmidt. Derfor har alle partiene i Re gått sammen om tverrpolitiske stands. Budskapet har vært: Engasjer deg, vær med og delta i lokal-demokratiet.
- Til vår tverrpolitiske glede kom det to damer bort til stand-en sist vi sto, og proklamerte nærmest på stående fot at de var interesserte i å engasjere seg – å få til noe. De hadde flyttet hit fra Bærum, og kjøpt et lite småbruk i enden av Askjerdalen. De ønsket også å se på muligheten til å få montert solfangeranlegg på eiendom-men. Klart jeg tenkte at her har vi noen potensielle Venstre-kandidater, sier Berg Schmidt. Hun fikk komme på besøk og snakke med dem om Venstres ståsted i politikken, og Re Venstre-lederen fikk inntrykk av at det ga gjenklang.
- Jeg spurte forsiktig om de hadde noe imot å få besøk av Trine Skei Grande, og det syntes de hørtes veldig artig ut! Så sånn ble det.

Vil være sjølforsynt
Skei Grande fikk høre at Anita Egenæs og Kristin Hjelle ønsket å gjøre seg mest mulig sjølforsynt med frukt, bær og grønnsaker og installere solfan-gere. De var opptatt av at det i dag var altfor mye unødvendig emballasje på varene. Noe Skei Grande var enig i. Hun fortalte at det var Venstre som i sin tid foreslo søppelsortering i Oslo – noe som det ikke lenger stilles spørsmål om. Skei Grande forteller at det er viktig å styrke lokallaga rundt om i landet. Hennes besøk var et ledd i dette. Det ble prioritert før siste valg, noe som resulterte i Ven-stres beste valg på 40 år.
- Vi ønsker en grønn politikk, sier hun og takker for at damene engasjerer seg på akkurat det.
- Vi vil foreslå å gi skattefradrag for de som tar miljøvennlige valg.

Nesten som et museum
Vertskapet for besøket var tydelig på bølgelengde med Venstre-lederen og det hørtes ut som om Venstre i Re snart har to nye medlemmer. Vertska-pet serverte kaffe til gjestene i låven som var innredet nesten som et museum. Her var gamle redskaper og hestekjøretøy tatt vare på. Ellers la ReAvisas utsendte merke til at Venstre-lederen hadde usedvanlig godt kattetekke. Har hun like god kontakt med velgerne så ser det lyst ut for nok et brakvalg.

VENSTRE-BESØK: Anita Egenæs og Kristin Hjelle på Øvre Bakke fikk beøk av venstreleder Trine Skei Grande tidligere høst. Elin Berg Schmidt, leder i Re Venstre, var initiativtaker til besøket. Eddy Robertsen, nestleder i Vestfold Venstre, var også med til Re.
Foto: Håkon Westby

Bondelagene i Borre og Undrumsdal har slått seg sammen

UNDRUMSDAL: Undrumsdal Bondelag og Borre Bondelag slås sammen, melder de to bondelagene i en felles presse-melding. - Årsmøtene fulgte innstillingen fra sine respektive styrer og enstemmig vedtok sammenslåing. Rigmor Freberg ble valgt til historiens første leder i Borre og Undrumsdal Bondelag.
Resultatet ble enstemmig for en sammenslåing med Borre. Det samme ble resultatet i Borre - enstemmig for sammenslåing med Undrumsdal.
Styrene hadde innstilt på at det nye laget skulle hete Borre og Undrumsdal Bondelag, noe det nye årsmøtet støttet.

Harald Solberg klatrer i gradene i Rederiforbundet

REVETAL/OSLO: Fra 1. januar 2015 tilsettes Harald Sol-berg (38) som ny viseadministrerende direktør, melder Red-eriforbundet på sine nettsider. Reingen har de siste tre årene vært direktør for forbundets avdeling for næringspolitikk og kommunikasjon. Han har tidligere vært administrerende direktør i Dagsavisen, viseadministrerende direktør i Men-tor Medier, statssekretær i Finansdepartementet og politisk rådgiver ved Statsministerens kontor og i Stortinget for KrF. Harald Solberg representerer også KrF gjennom Felleslisten H/KrF i kommunestyret i Re.
Foto: Pressemelding

Nei til EU tjuvstarta stafetten i Re

REVETAL: Nei til EU reiser landet rundt med sitt budskap om ja til folkestyre - nei til EU og EØS. I høst var turen kom-met til Vestfold, der organisas-jonens leder Heming Olaussen og fylkesleder Anna Marie Frost sto stå på stands og formidla budskapet om demokrati og sjølråderett til innbyggere og ordførere i en rekke kom-muner. At de tjuvstartet med ordfører Thorvald Hillestad i Re var kanskje naturlig, da begge nei-lederne også bor i kommunen. Hillestad lovte å formidle hilsenen fra Nei til EU til formannskapet.
Foto: Privat

STILLER LISTE I LOKALVALGET 2015: Miljøpartiet De Grønne i Re ble stiftet på møte 6. oktober 2014 på Holt gård i Undrumsdal. Sju interesserte fra Re møtte, pluss en representant fra partiet sentralt. Nå jobber de for å stille liste i lokalvalget 2015.

Foto: Stian Ormestad

Ragnar Holtan fra Fon skal lede Omega Engineering

SEM/FON: Det Tønsberg-baserte selskapet Omega Engineering har fått ny daglig leder: Ragnar Holtan (30) fra Fon. Han har en bachelor i ingeniørfag innen maritim elektroautomasjon fra Høgskolen i Vestfold, der han uteksaminerte i 2009, samme år som han ble ansatt i Omega konsernet. Omega Engineering ble etablert i 1985 av en gruppe ingeniører. Helt fra starten har hovedaktivitetene til selskapet vært ingeniøroppgaver rettet mot offshoreindustrien. Bedriften har i dag hovedkontor på Sem. Selskapet har jobba både med norske og internasjonale prosjekter. - Jeg er stolt av tillitten styret viser og vil bruke den eksisterende kompetanse sammen med nytenking for videre å utvikle Omega Engineering i riktig retning, sier Ragnar Holtan i en pressemelding. - Omega Engineering har klare mål for vekst i årene fremover. I dagens arbeidsmarked ser vi en noe enklere tilgang til gode ingeniører, og benytter dette for å ruste Omega til videre vekst. Ved bruk av lokale underleverandører ønsker vi å bidra til sterk bransjevekst i Vestfold. Vi er avhengige av et bredt leverandørnettverk i våre prosjekter, både for utstyrsleveranser og konsulenttjenester.

Foto: Pressemelding

Folkeviljen skal måles og veies

LOKALPOLITIKK I RE:
I perioden 3. - 14. november blir 600 reinger over 16 år spurt over telefon, og sluttrapporten er klar 20. november 2014. Spørsmålene går på ja eller nei til kommunesammenslåing, tilhørighet til egen Re kommune og tilhørighet til nabokommuner. Hvis ja til sammenslåing - hvem bør det være? Svarene skal gi svar på om det er behov for flere utredninger - mot Horten eller Tønsberg. Foreløpig er det bare ett alternativ som utredes: 3K med Re, Hof og Holmestrand.
Re deles opp i fire himmelretninger - Vivestad i vest, Undrumsdal i øst, Fon og Våle i nord, Ramnes og Revetal i sør. Dermed vil resultatene kunne si noe om tilhørighet i de forskjellige delene av Re.
- Det er viktig at folk deltar i denne undersøkelsen, forteller Trond Wifstad, rådmann i Re.
- Så får du en telefon, oppfordrer vi sterkt til at du svarer på spørsmålene. Politisk behandling av undersøkelsen skjer i administrasjonsutvalget 4. desember og i kommunestyret 18. desember 2014.

Stiftet lokallaget Miljøpartiet De Grønne i Re

HOLT GÅRD: Initiativtaker Kaare Vennerød hadde håpet at flere kom på stiftelsesmøtet, - men jeg er fornøyd med at vi er i gang, sier han til ReAvisa.

Av Stian Ormestad
Stian@ReAvisa.no

Miljøpartiet De Grønne i Re ble stiftet på møte 6. oktober 2014 på Holt gård i Undrumsdal. Sju interesserte fra Re møtte, pluss en representant fra partiet sentralt.

- Revac-saken er en miljøsak folk er opptatt av
Kaare Vennerød fra Vivestad, talsperson for fylkespartiet og initiativtaker til lokallaget i Re, mente erfaringene fra Revac-forurensingen er noe partiet må ta tak i.
- Revac-saken er en sak folk virkelig er opptatt av. Jeg setter spørsmålstegn ved det som kan se ut som en alvorlig systemsvikt? Mye kan nok skyldes "egenkontroll" som prinsipp, mener Vennerød.
- Det er flott å stole på folk, men i praksis ser vi at det ikke funker. Derfor er det viktig å styrke forvaltningen - også i Re. Bare gjennom ekstern kontroll kan vi vite at miljøbedrifter oppfører seg som de skal. Et sted må penga hentes fra - og det må bli gjennom noe så upopulært som økte skatter. Ja, det er kanskje upopulært, men det må til, sier Vennerød.

Venstre-utbryter er med på å stifte MDG Re
Venstre-utbryteren Ulf Lund Halvorsen er kanskje partiets mest profilerte i Re. Han meldte seg over i MDG og var med på å stifte lokallaget i Re.
- Miljømålene er stort sett de samme for MDG som Venstre, men MDG har helt klart mer radikale løsninger for å komme dit enn det Venstre har, mener Lund Halvorsen. Men et miljøparti må mene noe om alt annet i lokalpolitikken også. Programarbeidet og rekruttering av kandidater som skal stå på lista til kommunevalget 2015 er i gang, forteller talspersonene for lokallaget Lene Bergan og Michael Aa Hansen. Initiativtaker Kaare Vennerød hadde håpet at flere kom på stiftelsesmøtet,
- men jeg er fornøyd med at vi er i gang, sier han til ReAvisa.

Stiller i lokalvalget 2015
Styret ble i tillegg til de nevnte også bestående av Ulf Lund Halvorsen og Anne Margrete Aarseth. Stiftelsesmøtet stiller seg bak følgende politiske erklæring: “MDG Re setter livskvalitet og økologi foran økonomi. Livskraftige lokalsamfunn, i hovedsak basert på lokale ressurser, er en forutsetning for å nå målet. MDG Re har som mål å utarbeide et program og stille med liste til kommunevalget i 2015".

MDG Re om framtidig kommunestruktur

LOKALPOLITIKK I RE:
- Miljøpartiet De Grønne Re savner en bredere debatt om kommunestruktur enn ja eller nei til Hof og Holmestrand, skriver Lene Bergan på vegne av partiet: - Hvilke alternativer finnes, og hvilke konsekvenser får det for vår kommune? Dagens kommunestruktur gir oss noen utfordringer MDG Re gjerne vil peke på. Flere kommuner deler nå ansvaret for tiltak og tilbud enkelte steder. Eksempler på dette kan være Langøya, Vivestad og Mulvika. I en demokratisk beslutningsprosess gir det noen utfordringer som må løses, blant annet viktige miljømessige tiltak vedrørende transport og utslipp.
Den andre store utfordringen er utstrakt bruk av interkommunale løsninger for å tilby innbyggerne de tjenestene de har krav på. Den reelle makten over de kommunale oppgavene flyttes sakte men sikkert fra de folkevalgte til interkommunale organer. Dette er en endring MDG Re er sterkt imot. Folkestyre med beslutninger som tas nærmest mulig innbyggerne er en fanesak for MDG. Økologi og livskvalitet skal settes foran økonomi.
Debatten må løftes til et nivå hvor vi kan diskutere struktur, ikke sammenslåing. Hvordan skal den enkelte kommune settes i stand til å levere gode robuste tjenester til sine innbyggere? MDG Re tror ikke løsningen er like enkel som et ja eller nei til Holmestrand og Hof.

Nytt år med "omvendt julekalender"

RE: I fjor var det 12 skoleklasser og en barnehagegruppe i Re som deltok i "omvendt julekalender". Nå er håpet at enda flere blir med i år.

Av Håkon Westby
Hakon@ReAvisa.no

- De som var med i fjor syntes det var gøy, så Bernhard håper de og enda flere vil bli med i år. Innbydelser til å bli med på opplegget er sendt ut 1. november, forteller Marti.

Gi istedenfor å få

- Dette innebærer at i stedet for å få, så kan barne gi noe. Ved å gi av ukepengene eller ta småjobber hjemme eller for naboer og familie så kan barna i løpet av adventstiden hjelpe andre barn som trenger det. Hver dag kan de åpne en luke i advendtskalenderen som er lagt ut på SOS-barnebyers hjemmeside. Hver dag får klassen en historie fra SOS-barnebyer rundt om i verden og lærer hvordan andre barn har det. Første dagen får barna med seg en konvolutt med hjem som de legger pengene de tjener i, og siste skoledagen før jul tar de den med og leverer den til læreren som sender pengene til SOS-barnebyer.

Barneby på Gazastripen

- Hvis lærerne vil ha besøk av meg, så kommer jeg gjerne, sier Marti. I fjor deltok 50.000 elever i "omvendt julekalender" i hele landet, noe som ga hele 2,6 millioner kroner til SOS-barnebyer. I år skal halvparten av de innsamlede pengene gå til barnebyen på Gazastripen. Der har allerede 14 nye foreldreløse barn fått hjelp i en barneby.
- Den fungerer tross alle ødeleggelsene og barn og voksne rundt barnebyen får hjelp der, forteller Marti. SOS-barnebyer i Vestfold har bygd et "Vestfoldhus" i en barneby i Tanzania. Etter samme prinsipp som ellers i verden; solid, enkelt og funksjonelt. Det skal dekke basisbehovene og være vedlikeholdsfritt i 30 år.

Godt synlig i lokalmiljøet

I flere år har Bernhard hatt et innslag på middelalderdagene i februar. Det er mange barn som har prøvd seg som riddere med lanse på hesten som Bernhard har skjøvet bortover mens barna har forsøkt å treffe skjoldet. Et innslag som har gitt velkomne bidrag til barnebyene. I tillegg har Vestfold-avdelingen fått til en avtale med Slottsfjellfestivalen som har gitt 300.000 kroner i kassa i tre år. SOS-barnebyer ble spurt om å drifte en Grønt og friskt-bod, så utviklet det seg og i år stilte vi med 50 frivillige hver av de tre dagene. Mange er ungdom fra Re, og innsatsen de gjør der blir lagt veldig godt merke til!

Kort om SOS barnebyer:

* SOS barnebyer startet av Østerrikeren Hermann Gmeiner i 1949.

* Den første barnebyen åpnet i Imst i Østerrike i 1950.

* I dag er det barnebyer i 134 land, totalt 534 barnebyer.

* SOS barnebyer har 120.000 fadderbarn, og over 100.000 faddere

* En barneby har 10 familiehus, 1 SOS-mamma i hvert hus, cirka 10 barn i hvert hus, vann - det bores etter vann hvis de må, helsestasjon i nærheten, adminstrasjonshus og skole i nærheten eller ny på utsiden, pluss barnehage.

LOKAL ILDSJEL: Bernhard Marti fra Valleåsen snakker gjerne om "Omvendt julekalender" for skolene i Re.

Foto: Privat

Re Røde Kors tar i mot julegaver til dem som trenger det mest

REVETAL: - Nå er det fjerde året på rad vi har julegaveinnsamling, og tradisjonen tro har vi en stand på Re-torvet for å ta i mot gavene i desember.

Av Stian Ormestad
Stian@ReAvisa.no

Standene vil stå på Re-torvet 5. og 12. desember, og i tillegg har butikken i 2. etasje «I vinden» vært positive til å hjelpe til med å ta imot gaver utover våre tider på stand, forteller Geir Varholm, leder i Re Røde Kors. Siste dagen for innlevering av gaver er onsdag 17. desember.
- Dette er viktig, for at etaten for barn og unge i kommunen skal ha tid til å distribuere gavene til mottakerne som trenger dem mest, forteller han.
- Vi tar imot gaver til alle barn og unge, fra småbarnstadiet til ungdom i skolealder. Vi tar imot nytt og pent brukt, alt må være rent, ordentlig og helt. Gavene må også merkes med kjønn og alder.

Varholm benytter anledningen til å takke alle julegavegivere fra de foregående åra.
- Dette er noe som kommer godt med for barn til familier som har behov for det.

Arkivfoto: Pressemelding

Rørleggermester Ormestad AS
Anders Ormestad
Mob: 915 24 133
VVS FAGMANN
SPESIALIST PÅ RØR OG RØRTEKNIKK

Bredbånd - Nettverk - IT
Re-Nett.no
Din lokale leverandør av bredbånd og IT-tjenester!
Vi tilbyr bl.a:
-Bredbånd via radio
-Nettverk / trådløst
-Online backup
Tlf 330 60645
www.re-nett.no
post@re-nett.no

DNB Eiendom Re/Andebu
Vår lokalkunnskap - din fordel!
Ta kontakt med Truls Bøhle eller Thor Fredrik Hanssen Solberg i banken på Revetal eller på telefon 47 67 55 00

Haslestad Olje & Varme AS
Prøv oss i dag – slik at du er sikret rask levering til hyggelige priser!
Industriveien 11, 3174 Revetal
Tlf: +47 33 06 28 90
Mob: +47 414 44 860
www.beststasjon.no

DIN hverdagshjelp
- hjelpetjenester for eldre i Vestfold
Dagligvarer på døren
Besøk og samvær
Praktisk hjelp hjemme
Datahjelp senior
Trim og velvære
46 17 07 07 - www.dinhverdagshjelp.no

Re Kalenderen i salg for ellevte år

REVETAL: Re Kalenderen er snart i salg igjen. For ellevte gang gir Re Lions ut kalenderen med motiver fra gamle og nyere postkort og bilder.
Lions takker sponsorene som dekker trykkingen av kalenderen, slik at alt som kommer inn kan gå til gode formål.
Deler av fjorårets overskudd gikk til drakter til unge idrettsutøvere og Ramnes menighetsråd fikk et tilskudd til nye salmebøker. Det ble også betalt inn til Lions katastrofefond, da det var nok av steder i verden som trenger hjelp.
- Re Lions håper årets kalender blir godt mottatt. De som ikke får besøk av selgere kan kjøpe den i banken, på Servicetorget eller på Revetal Gamle stasjon, forteller Hans Stokke i Re Lions.

Kultur i Re:

Laila Jønland lanserer sin andre bok om NisseTruls

REVETAL: - Dette er bok nummer to i serien om den lille nissen som har funnet seg en menneskevenn, forteller Laila Jønland som har lagt boklanseringen til Revetal Gamle Stasjon lørdag 29. november 2014. Laila har bodd på Nøtterøy i 20 år, men kommer opprinnelig fra Våle. Hun jobba som hjelpepleier på Krakken i Fon fram til hun pensjonerte seg, og var vikar fram til hun fylte 70. Høsten 2012 debuterte hun som forfatter med historien om NisseTruls, nå kommer oppfølgeren. En historie som ble til for å roe de utålmodige barna i baksetet, på en bilreise til Nord-Norge for 43 år siden. Kunstmaler og illustratør Kari-Mette Astrup fra Larvik har levendegjort historien med treffende og morsomme illustrasjoner. Etter at den første boken kom i 2012, har NisseTruls og Tor blitt enda bedre venner. Men fremdeles er det mange utfordringer i det å være en liten nisse i en stor, stor verden. Og når snøen kommer, blir det nesten umulig å være en liten og nysgjerrig nissegutt. Ikke kan man være ute, og inne i nissetreet er det mørkt og trist, siden snøen dekker alle åpningene. Heldigvis får nissene hjelp av menneskevennene sine, slik at de to vennene fremdeles kan være sammen. Men det er mye å passe seg for. En dag finner de et lite rådyr som har gått igjennom isen, men hvordan kan en liten nisse redde et stort rådyr ut av isråken? Og hva er egentlig dette med julefeiring, og hvorfor er Nissefar så hemmelighetsfull og Nisse-mor så redd? Hva er det egentlig som er så skummelt med den gamle setra? Svarene får du nok i boka NisseTruls på reisefot.

Foto: Pressemelding

HLF
Hørselshemmedes Landsforbund
Din hørsel - vår sak

JULEMØTE I RE HØRSELSLAG

Brårsenteret onsdag 3. desember kl 18.00.
Julemiddag, underholdning og utlodning.
Påmelding innen 25. november til
Anne-Marie Skjelbred på t
lf.330 62 726 / 992 53 483.
Møteavgift kr 150,- pr person.
Ta gjerne med ledsager.

Velkommen!

http://katwerebarnehjem.blogspot.com

Støtt Katwe Re Childrens Home!
Kontonr: 1503.13.44309

Blogg:
http://katwerebarnehjem.blogspot.com

E-post:
katwerechildrenshome@gmail.com

Annonsen er sponset av ReAvisa.

"Olgars" på Brår er i gang etter høytidelig åpning - i går feira Asvo Revetal 25-årsjubileum med Sputnik

BRÅR: 25-årsjubilanten Asvo Revetal skal drive bruktbutikken på Brår "Olgars", i den røde låven langs veien som tidligere var Ramnes miljøstasjon. I går var det jubileumsfest med sjølvaste Sputnik på besøk.

Av Stian Ormestad
Stian@ReAvisa.no

Etter overtakelsen fra Re kommune høsten 2013 er det investert over en million kroner i ombygging på Brår. Her vil tre ansatte og 16 deltakere være til daglig. Deltakerne vil rullere på et tidsbestemt engasjement. Brukerne blir henvist fra NAV for arbeidsavklaring. De kan sy, snekre, male, stå i butikken, drive med data, eller komme med egne ideer for bruk av huset. - Tenk så kjedelig det ville vært hvis alle var like, hvis alle var helt A4, talte ordfører Thorvald Hillestad. - Heldigvis er det ikke sånn. Vi har alle forskjellige behov i livet, også i arbeidslivet. Derfor trenger vi en arena som dette, der Asvo gir et tilbud som er gull verd. De mulighetene som folk får her, tror jeg mange blir sjeleglad for, talte ordføreren - før snora ble klippet 1. november 2014.
Køen gikk inn døra og rundt hele løypa gjennom gamle og flotte møbler, leker, plater og mye annet. Også i kassa ble det kø. Glagjengen spilte, og det var kake og kaffe.
- Dette blir en ny møteplass i Re - vi holder kaffen, fortalte daglig leder Glenn Ellefsen til ReAvisa i oktober. Som kunde i Olgars bruktbutikk kan du handle både nye og brukte ting. Det vil bli produsert noen møbler på huset, og du kan også sette bort oppussingsoppdrag til "Olgars". Brukbare gamle møbler, leker, instrumenter, servise, kopper og glass, med mer kan leveres innenfor åpningstidene mandag til torsdag. I gårkveld, tirsdag 11. november, ble 25 år med Asvo Revetal markert med sjølvaste Sputnik på Re-besøk. Les mer og se bilder fra jubileumskonserten på nettavisa ReAvisa.no.

Kulturskolen melder om ledige plasser

KULTURSKOLEN I RE:
- Søknadsfrist for hovedopptaket er 1. juni, men vi tar i mot søknader gjennom hele året, og tar inn elever fortløpende der hvor vi har ledig kapasitet, forteller kulturskolekonsulent Wenche Helgesen. - Der det ikke er ledig plass settes eleven på venteliste. Akkurat nå har vi ledige plasser på fiolin og cello. Det er også ledige plasser på Visuell kunst på Kirkevoll skole. Drama og teater tar inn elever, avhengig av alder i forhold til gruppene. I tillegg har vi ledig på sang i Holmestrand, fra 10 år og oppover. Alle tilbud er åpne for elever fra alle tre kommuner. Nord-Jarlsberg kulturskole er kulturskolen for Re, Hof og Holmestrand med cirka 400 elever og tilbud i 17 ulike instrumenter i tillegg til sang, teater, band og visuell kunst.
- Vi har tre baser og disse er på Våle Samfunnshus, Gjøklep ungdomsskole og Hof kultur-senter. I tillegg undervises det på ulike skoler og i andre lokaler. Vi samarbeider med skolekorpsene i kommunene.
Våre elever deltar hvert semester på en rekke ulike arrangementer som huskonserter, julekonserter og "Åpen dag". Hvert semester besøker vi også institusjoner og deltar ved Holmestrand kulturfestival. Drama og teater elevene setter opp forestilinger og elevene ved Visuell kunst har utstillinger. Som elev i kulturskolen er man med i et skapende og inspirerende fellesskap med andre barn og unge og får venner for livet!

Satser på ny innsamlingsrekord i Prosjekt Peru

BERGSÅSEN: For tiende året på rad deltar Re videregående skole i Prosjekt Peru. I fjor samlet elevene på vi inn 254.000 kr til aksjonen, og i år håper vi på en ny rekord. Alle elevene vil ha/kommer til å ha aksjonsdag den 18. november. Denne dagen vil de jobbe for å tjene 400 kr hver. Vi håper næringslivet er positive dersom noen kommer og ønsker jobb. Prosjektet har til nå resultert i at 30 tidligere gatebarn har fått et sted å bo, og 200 barn har en skole å gå til. Ved å jobbe en dag hvert år, får prosjektet altså inn nok ressurser til å kunne drive et barnehjem og en skole i Peru. Dette er et spennende prosjekt hvor barn og ungdom i Peru får muligheten til å få en familie og å kunne gå på skole.

PRØYSEN-KVELD I FON: - I dag ble det mye allsang for folk sang så godt med, forteller en fornøyd Elin Prøysen til ReAvisa.

Foto: Håkon Westby

Prøysen-kveld med turnerekord i Fon

VONHEIM: Første søndag i november var det så å si fullt på Vonheim i Fon. Sanitetsforeningene i Våle, Hjerpetjønn og Fon inviterte til "Prøysenkveld".

Av Håkon Westby
Hakon@ReAvisa.no

Elin Prøysen og ektemannen Egil Johansson trakk hele 170 tilhørere til Fon. - Det er rekord på turneen, forteller Elin Prøysen. Den gamle rekorden ble satt i Andebu med 110. De frammøtte koste seg og sang med på både tekst og refreng. Elin Prøysen har gjennomgått gamle arkiver og samlet gamle Prøysen-viser og dikt. - Vi trodde det var rundt 500, fortalte Elin. Men vi fant 700. Det har blitt til et fembindsverk med visene i kronologisk rekkefølge med omtaler og noter. Noen sanger har flere melodier, og da er alle tatt med, forteller hun til ReAvisa. Verket i 4 bind ble lansert tirsdagen etter konserten i Fon, etter flere års arbeid. Elin og Egil åpnet med " Rosenbloms trio" og fortsatte med "Tango for to". Så fortsatte kjente viser som "Ønskekonserten", "Visa hennes Staslin", "Lillebrors vise", "Husmannspolka" og "Du skal få en dag i mårå", alt mens publikum sang med. Visene ble fremført med innlevelse og humør og folk storkoste seg. Det gjorde også Aslaug Gjelsås (101), som hilste på Elin før konserten. - Dette var moro, sa hun til ReAvisa etterpå. Også Elin var storfornøyd: - I dag ble det mye allsang for folk sang så godt med! Etter konserten var det bevertning og loddsalg. Teater Ibsen organiserer turneen som starta i august.

Julemarkedet i Vivestad

Helga 29 - 30. november 2014
Begge dager klokka 11-16

- Masse flott håndverk, julebakst, honning, sylte, bakerovnsbrød, dekorasjoner mm
- Kafeteria med bl.a. julemiddag
- Utlodning
- Bokmarked

Alt overskudd til Bygdehuset Sagatun

NisseTruls på reisefot

Boklansering lørdag 29. november 2014 klokka 12.00 på Revetal gamle stasjon

Re-forfatteren Laila Jønland gir ut sin andre bok i barnebokserien om NisseTruls.

Alle velkommen - små og store!

Glasshytta i Vivestad

Glassblåser Anne Ka Munkejord: *"Jeg designer vinglass for dagens bruk og hendene mine fører tradisjonshåndverket videre".*

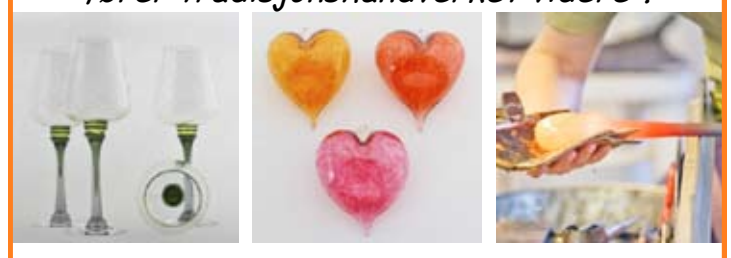

www.akglass.no

Åpent: tirsdag, torsdag og fredag 10-16
Langdag onsdager 10-18. Lørdag 10-15. Søndager i advent 12-16

Maryons Systue
Bispeveien 946, 3174 Revetal
Mobtlf: 93849712
Epost: maryonssystue@gmail.com

Små og store lagerboder til leie.
Lager for folk flest!
Fra Kr 575,- pr. mnd.
www.minilageret.as
Åpent hver dag 08 - 20 hele året
800 89 005

Bibbi Design
Designer det du ønsker deg
Bibbi Tvinde Øberg
Gullsmed
Tlf: +47 928 53 849
bibbi@gullsmeddesign.no
www.gullsmeddesign.no
www.facebook.com/BibbiDesign

ALLE GODE TING ER TRE: Humortruppen Sønner av mødre med Harald Bjerkesti Løken fra Undrumsdal, Tommy Anderson fra Stokke og Andre Klausen fra Høyjord er klar for sitt tredje julebordshow på Revetal.

Foto: Pressemelding

Klare for julebord-premiere på Revetal

HØYJORD/REVETAL: - Jul? Ja, det blir litt av det, som i fjor. Men mest av alt er vel julebord ment som en pause fra julestria, sånn sett bør det vel være minst mulig jul på julebord.

Av Stian Ormestad
Stian@ReAvisa.no

Humortruppen Sønner av mødre med Harald Bjerkesti Løken fra Undrumsdal, Tommy Anderson fra Stokke og Andre Klausen fra Høyjord er klar for sitt tredje julebordshow på Revetal, med premiere til helga fredag 14. november 2014.
Deretter blir det forestillinger hver fredag og lørdag fram til og med 13. desember.

Alle gode ting er tre
De var fire i fjor, men blir tre i år. Atle Sogn på tangenter har ramla av lasset.
- Atle ville ikke væ'me i år. Vi er ikke så dritsure egentlig, bare litt. Uten Atle måtte vi gå litt hightech, så all lyd og musikk er spesialdesignet og produsert i Sandefjord. Ellef Andre Bøen fra Høyjord er teknikker og får alt til å funke i praksis. Men alt vi gjør er live, altså. Vi står ikke der og mimer. Det blir veldig trøkk, lover Harald. Men det blir lite jul over julebordshowet.
- Jul? Ja, det blir litt, som i fjor. Men mest av alt er vel julebord ment som en pause fra julestria, sånn sett bør det vel være minst mulig jul på julebord.

- Humor er den røde tråden
- Det blir et show med kjærlighet i fokus. Det blir et bryllup til og med!
Ellers har gutta lite spikra da ReAvisa svinger innom hos Andre i Høyjord, der gutta øver. Eller? - Jeg svinga innom Skøyer'n på veien. Vi kan a' laga litt ut av detta? Englevinger og no' artige klær, viser Tommy fram. - Jeg vil vel si at humoren er den røde tråden. Det skal vi prøve å få til hele veien, sier Andre. Det har de fått til de tidligere åra, og billettsalget i år viser at folk liker det de får servert. To helger er utsolgt allerede, ellers er det solgt bra med billetter på de andre forestillingene også.

- Kukken er med i år igjen
- Nei, fra spøk til alvor: Manus ferdig skrevet, men det er sjelden det blir som det er skrevet første gang. Det aller morsomste kommer i prosess, så vi er nok ikke helt i mål enda - men nesten, forteller Harald. Det blir gjensyn med noen kjente figurer, men alt som skal framføres er nyskrevet materiale så det blir også noen nye bekjentskaper på scenen.
- Kukken (den pakistanske gla'muslimske kokken fra Stokke, red anm.) hjelper til på kjøkkenet igjen, forteller Tommy. - Kukken er fornøyd med dealen han fikk til med Roger på Restauranten. Det blir ikke svin i år, han fikk lov å lage ribbe - så de møtes på halvveien der. - Men jai konne tatt bacon da, for det er javelig digg!

Blues Buddies er "Back In Black" på Klubben

REVETAL/TØNSBERG:
I fjor ble førjulsshowet en suksess. Fem fullsatte show var fasitten etter fjorårets juleblues.
- Mange nye låter er på plass for i år og vi har et helt nytt sceneshow. Men mange av de gode, gamle låtene fra den første Blues Brothers-filmen er selvfølgelig med videre, som Gimme Some Loving, Everybody Needs Somebody og Shake Your Tailfeather. Men det blir også andre låter innenfor rock- og soul-sjangeren, forteller Bjørnar Mikkelsen i Blues Buddies. Årests show har fått navnet «Back In Black».
- De svarte dressene er nyrenset og vi er klare til å gi alt. Vi skal også flørte litt med AC/DC-riff og andre kjente gitarlåter, lover Mikkelsen, alias Jake Blues.
Se flere bilder fra fjorårets show i fotogalleriet på ReAvisa.no.

Arkivfoto: Stian Ormestad

Ei hel uke med flotte kirkekonserter i Re

RAMNES/VÅLE/UNDRUMSDAL/FON/VIVESTAD:
"Kirkekonserter for store og små" fra mandag 20. til søndag 26. oktober 2014 byr på store kulturopplevelser i kirkene i Re, med alt fra stjerner som Jørn Hoel, lokale sangtalent som Charlotte Sofie Eliassen, og skolekor og lokale hobbymusikere. - Denne uka er en flott måte å synliggjøre kirkebygga i kommunen vår, sier orgelskolens Bjørn Vidar Ulvedalen. Hans elever fikk også vist seg fram. Mandag sang Våle kirkekor sammen med Jørn Hoel i Ramnes kirke. Tirsdag spilte Ramnes trekkspillforening opp i Våle kirke. Onsdag var det barnas dag i Undrumsdal kirke med Solerød-koret. Torsdag plukket lokale musikere fram salmer fra den nye salmeboka som svinger. Med band i ryggen kunne det gamle GospelkoREt og solist Charlotte trykke til. Kantor Truls Gran forteller at det lokale bandet er stablet på beina for anledningen:
- Deler av oss traff hverandre på Åpen Scene på Revetal.
Det ble allsang i kirken, og folk fikk bladd og sett litt i den nye salmeboka. Nå skal noen reinger bli enda bedre kjent med den: - Salmeboka minutt for minutt er NRK sitt nye "saktetv-prosjekt". Der vil hele den nye salmeboka bli sunget, over 900 salmer. NRK har utfordret norske kor til å stille opp i Trondheim for å synge live, forteller Gran. - Våle kirkekor skal være med, de skal synge cirka 10 salmer. Alt skjer live, og vises første helga i advent. Fredag var det konsert i Vivestad kirke, og søndag be uka avsluttet med "oktoberblues" i Våle kirke. Se flere bilder på ReAvisa.no.

Foto: Stian Ormestad

GRUNNLOVSMARKERING: Hans Brattestå talte, VåRa-koret sang og Ramnes-elever framførte et tablå.

Foto: Håkon Westby

Flott grunnlovsmarkering i Ramnes kirke

RAMNES: Det var folksomt i Ramnes kirke under Grunnlovsmarkeringen tirsdag 4. november. Arrangementet startet klokka 18.14 med fanfare og VåRa-koret som kom inn i prosesjon med ”Det går et festtog gjennom landet.

Av Håkon Westby
Hakon@ReAvisa.no

Astrid Søyland leste Edvard Hoems prolog. Hans Brattestå talte om mirakelåret 1814 med særlig vekt på ”Mossekonvensjonen” og 4. november-Grunnloven.

- Gjorde en formidabel jobb

- Norge ble i januar i Kieltraktaten gitt av stormaktene til Sverige. I stedet ble vi i 1814 en selvstendig nasjon – fri og udelelig – med en løs union med Sverige og med felles konge, sa Brattestå. På slutten av Kielforhandlingene ble Norge overført til svenskekongen og ikke til Sverige. Men Norge ville ikke godta at landet kunne gis bort. Vel kunne danskekongen gi avkall på Norge, men da måtte vi kunne velge vår konge selv: Nå lå det i folkets hender. Etter at Norge hadde vedtatt Grunnloven 17. mai og valgt Cristian Fredrik til Konge gikk Karl Johan til krig. Den ble kort og det ble ført fredsforhandlinger i Moss.
I Moss ble Mossekonvensjonen framforhandlet mellom den norske regjering og den svenske kongen. Der ble det enighet om at Grunnloven skulle legges til grunn og at Stortinget skulle utnevne Kongen. Men betingelsen var at Christian Fredrik måtte abdisere. Det første overordentlige storting ble åpnet i Kristiania 8. oktober i 1814. Christian Fredrik sa fra seg tronen og dro tilbake til Danmark. De vedtok å utsette kongevalget til etter at arbeidet med å justere Grunnloven var ferdig. De forandret bare det som var nødvendig for unionen. Alle forslag fra den svenske delegasjonen ble avvist og 4. november ble den ferdige Grunnloven vedtatt og Kong Karl Johan utnevnt til norsk konge. Brattestå understreket at de norske forhandlerne og lovmakerne gjorde en formidabel jobb som la grunnlaget for det Norge vi har fått.

Ramnes-elever viste fram viktige datoer

Et tablå fremført av elever fra Ramnes skole understreket Brattestås foredrag. Plakater og skuespill fremhevet fire viktige datoer: 14. januar med Kieltraktaten, 17. mai med grunnloven, 14. august med Mossekonvensejonen og 4. november med revidert grunnlov. De fikk også klart fram hvor dyktig stortingsforhandlingene ble ført. Arrangørene Ramnes Menighetsråd og Ramnes Historielag kan si seg føyd med en fin og verdig markering av Grunnlovsjubileet.

Avsluttet med tre klokkeslag

Kvelden ble avsluttet med versjonen av ”Fader vår” slik som det var i 1814 og ”Gud signe vårt dyre fedreland”. Truls Gran spilte orgel og Tor Lid Wåle trompet på ”Kroningsmars” av Ludvig Mathias Lindeman. Alle de medvirkende fikk blomster som takk. Deretter var det kaffe og kaker. Arrangementet ble avslutta 20.14 med tre klokkeslag.

ØVRE SUKKE GÅRD
Kjønnerødvn. 251- Ramnes
Tlf. 900 68 597 - 33 39 69 17
www.sukkegard.no

Kafeén er åpen hver torsdag fra kl. 11-19 t.o.m 17.12.
Dagens middag.

Torsdag 20. november:
Italiensk aften med Via Italia, Mathallen.
Lisbet Baade-Mathiesen kommer med alle sine økologiske godsaker.
Vi lager fersk pasta.
Ta middagen hos oss denne dagen med et deilig glass vin.
Kjøp julegaver og godsaker til jul.

Sønndag 7. desember:
Ta en pause fra julestresset og kom i julestemning. Kjøp med deg julegaver og godsaker til jul samtidig.

Vi holder åpent utenom åpningstider på bestilling. Legg julelunsjen, seminaret eller julebordet til Sukke Gård.

Velkommen!

ReAvisa.no
- siste nytt fra Re

JERNIA Revetal
Tlf 33 06 28 70
www.jerniarevetal.no

REMA 1000 Revetal
Mandag – lørdag tlf. 33 06 49 46
0700-2300
REMA 1000 Revetal

Levering av møbler: Man-Tors 10-14
Olgars
Fitt nytt, mest brukt
Retro Bruktbutikk
Olgar Dahlsvei 1. Tlf 488 95 911

MANGE SKO-VARIANTER: “Skodag” på Ramnes skole med mange variasjoner av fottøy.

Foto: Stian Ormestad

Tråkker til med “skodag” på Ramnes skole

RAMNES: 6. klassingen August Horn blir båret på kongestol av kameratene. Tøflene hans var blant de tøffeste fottøyene på “skodag” på Ramnes skole.

Av Stian Ormestad
Stian@ReAvisa.no

Elevrådet arrangerte “skodag” på Ramnes skole siste fredag i oktober 2014.

Vanskelig å velge vinnerne

- Det er en konkurranse der en jury skal kåre skoene som er morsomste, mest fargerike, kuleste og så videre, får ReAvisa fortalt. Tidligere har Ramnes skole hatt hattedag, hårdag, matpakkedag og dyredag over samme lest. Klassene plukka først ut sine beste bidrag, før juryen ved elevrådstyret valgte ut de endelige vinnerne:

2. klassingen Sara Christiansen med flott pynta sølvsko,
6. klassingen August Horn med hundetøfler, og blant lærerne vant rektor Kjellaug Lien med egenpimpa tresko. Alle elevene hadde med seg mange rare, flotte og fine sko. Noen hadde funnet gamle sko på loft og kott, noen hadde pynta opp sine vanlige sko, mens andre hadde laget helt nye sko.

- Elevrådet hadde en vanskelig oppgave med å velge vinnerne, forteller Elin Knotten på vegne av styret.
- Alle sammen hadde fine sko!

Bakeverk på beina

Rektor mente Elevrådet fortjener en stor applaus, som kommer opp med gode ideer for morsomme temadager der hele skolen er med. Til og med studentene i praksis på Ramnes skole var med i konkurransen - alle med bakeverk på beina.

MANGE FLOTTE INNSLAG: Revetal gamle stasjon var fullsatt med 150 mennesker fredag 7. november 2014.

Foto: Synne Eggum Myrvang

Unge talenter fylte Revetal gamle stasjon

REVETAL: Ikke en eneste plass var å oppdrive da en rekke unge talenter fra Re opptrådde på Revetal gamle stasjon sist fredag.

Av Synne Eggum Myrvang
Synne@ReAvisa.no

Musikkvelden ble arrangert for andre gang i høst, til manges store glede. Thor-Morten Hansen er musikklærer på Røråstoppen skole, og pådriver for å la de unge vise seg fram. Patricia Knight ved Revetal Gamle Stasjon stiller gjerne huset og den nye scenen til disposisjon. Hansen sjøl har dratt med seg både elever, tidligere elever og kjente for å sy sammen det omkring to timer lange showet. Flere kvelder har gått med for å øve inn sanger sammen med blant annet Even Rustan Holmøy (15) og Magnus Lynne (15) på henholdsvis trommer og bass/gitar. Foreldre, slekt, venner og musikkglade møtte opp for å se både kjente og ukjente opptre i mange forskjellige varianter. Alt fra ballader til reagge, rock og country lød fra scenen - og dans i tillegg.

Haslestad Gummiservice AS
Tlf 33 06 28 90
Industriveien 11
3164 REVETAL
Kontakt oss for en hyggelig dekkprat!

GROSSMAN
LYS - GAVEARTIKLER - DOGWALKER
sko & støvler
Bispeveien 1518, Våle (Gamle Hegg bruk) tlf 33 38 09 20
Åpningstider: Mandag - fredag 9 - 16

RE VARMETEKNIKK AS
-løsningen ligger i luften
Din totalleverandør av varmepumper og AC
Industriveien 2 A
3174 Revetal
Telefon 33 39 50 13
www.revarmeteknikk.no

Sunn matglede på Høyjord skole

HØYJORD: Vivestad bygdekvinnelag har holdt kurs i sunn matglede for elevene på Høyjord skole. - Vi fikk låne skolekjøkkenet, og det var bra for vi ble til sammen 21 kokker med store og små. Menyen var bakte rotgrønnsaker og med krydrede elgkjøttboller og tilslørte bondepiker til dessert. Det ble snakka om viktigheten av å lage og få tak på god norsk og kortreist mat, og selvfølgelig snakka vi om matglede. Det å lage mat sammen med familien eller andre, for deretter å nyte den skal være et høydepunkt på dagen. Ungene måtte lese oppskriften nøye og så finne fram det de skulle bruke av grønnsaker og ingrediensene til rettene som skulle lages. Rema 1000 som var greie og sponsa frukt og grønnsaker. Besteforeldre med barnebarn og andre barn koste seg med å lage mat sammen, forteller Wenche Mathisen i en epost til ReAvisa. På bildet ser vi Christian Skau Ektvedt, Amalie, Ola og Theis Fredriksen, Oliver Due Akerholt, Thea til Olaug, Nils og Sonja S. Smidsrød, Magrethe Rui Mari og Sebastian Walumrød, Marthe Sofie Walumrød.

Foto: Privat.

Reparasjoner - Eu-kontroll - Klima-service - 4-hjulskontroll - Service

Skaane Import Bilverksted

Vi har avdeling i Våle og på Nykirke
- felles tlf 330 70 700

Roger i Våle - tlf 930 80 075
Vidar på Nykirke - tlf 920 90 098

Mekonomen Bilverksted

Godkjent av Statens vegvesen

Skaane Import Bilverksted AS
Sørbyveien 603, 3178 Våle

Litt nytt, mest brukt
Olgars
Retro Bruktbutikk

Åpningstider: Onsdag - Fredag kl 10 - 14

Lørdagsåpent før jul
15. Nov 10-14
29. Nov 10-14
13. Des 10-14

Kontakt 488 95 911 / cecilie@asvo-revetal.no

Vi holder til i lokalene til gamle Ramnes Miljøstasjon

Ny i Re:

VIL IKKE HJELPE FLERE: - Vi kan være så idealistiske vi bare vil, men her må vi som politikere være realistiske i forhold til de utfordringer vi møter her hjemme i Re, mener Einar Borgmann på vegne av Re Arbeiderparti.
Foto: Stian Ormestad

Interessant debatt om hvor mange flyktninger Re kommune vil ta i mot

LOKALPOLITIKK I RE: Re kommune nekter fortsatt å ta i mot så mange flyktninger som staten forventer av oss i åra framover. - Det er bedre å ta skikkelig vare på de som kommer, mener flertallet.

Av Stian Ormestad
Stian@ReAvisa.no

- Det handler om respekt for de vi faktisk tar i mot. Det står null respekt av å bare vedta et tall, mener Morten Stordalen (Frp).
Re kommune har i en årrekke tatt i mot 10 flyktninger. I fjor ble tallet hevet til 15 etter en politisk debatt. For 2015 år er forslaget fra rådmannen 15, SV og Felleslista Krf / Høyre foreslår 20. Uavhengig representant Ulf Lund Halvorsen mener 25 - samme antall som IMDI (Integrerings- og Mangfolddirektoratet) mener vi bør ta i mot. Han får støtte fra Heming Olaussen (SV) i kommunestyret 4. november 2014.

- Hvor tar vi pengene fra?
- Stopper Norges gode humanitære rykte virkelig ved kommunegrensa, spør Olaussen.
Odd Gjerpe (Krf) tegner bildet av cruiseskipet MS Re som seiler rundt i verdenshavet.
- Her har vi har det utrolig godt! Så er det spørsmål om hvor mye vi kan dele med andre.
- Det tøffer gamle holker rundt oss i havsnød, de er mange og noen har kanskje litt skummel bagasje. Men, skal vi ikke hjelpe dem, spør Gjerpe.
Margareth Horn (Sp) mener det er vanskelig å gå i mot argumenter for å ta i mot flere flyktninger. - Likevel støtter jeg rådmannens instilling om 15, det er tross alt økt antall fra 10 til 15 denne perioden.
- Dessuten ser vi at kommunens estimerte statlige tilskudd er lavere enn de reelle utgiftene for kommunene. Hvor tar vi de pengene fra, spør Horn.

- Hvis man vil, får man til
Einar Borgmann (Ap) mener det er en vurdering av oppgaver, kapasitet og økonomi.
- Jeg vil ikke kommentere varmt eller kaldt - eller internasjonal politikk. Vi kan være så idealistiske vi bare vil, men her må vi som politikere være realistiske i forhold til de utfordringer vi møter her hjemme i Re.
Lund Halvorsen svarer:
- Borgmann mener vi ikke har evne? Det er heller snakk om vilje - en politisk vilje til å sette oss i stand til oppgaven, mener Lund Halvorsen.
- Hvis man vil, så får man til, mener Olaussen.
Morten Stordalen (Frp) mener det er viktigst med en god og vellykka integrering. Så får antallet komme i andre rekke.
- Jeg har ikke forståelse for klaging over hvor kald Re kommune er. Her har vi faktisk økt antallet med femti prosent, det er ikke spesielt kaldt. Re kommune har alltid tatt i mot - alltid. Det er ikke alle kommuner som gjør.
Stordalen mener det handler om respekt for de som faktisk kommer. - Det er snakk om tett oppfølging og da må vi selvfølgelig ha kapasitet til det.

-Hadde ikke venta mer av Frp
Flertallet med Sp, Ap og Frp går for inntil 15 flyktninger i 2015, mens forslaget om 20 faller med 8 stemmer fra SV, Krf, Høyre og uavhengige Lund Halvorsen.
Forslaget om inntil 25 faller med bare to stemmer fra SV og uavhengige Lund Halvorsen sjøl. - Det er skuffende å se at Arbeiderpartiet fører en mer restrektiv flyktningepolitikk enn Høyre i Re, oppsummerer Olaussen og Lund Halvorsen.
- Frp hadde vi ikke venta mer av.
- Det handler om respekt for de vi faktisk tar i mot. Det står null respekt av å bare vedta et tall, mener Stordalen (Frp).

Les mer på ReAvisa.no

EN FLYKTNING FORTELLER OM SINE ERFARINGER I RE: Hassan Rashid Hussein (44) trives godt som flyktning i Re. Sanrt kommer resten av familien etter.
Foto: Synne Eggum Myrvang

- Re er et godt sted å være flyktning

BRÅR: Hassan Rashid Hussein (44) trives godt som flyktning i Re. Lensmann Lars Reiersen forteller om få eller ingen utenlandske navn knytta til kriminalitet i kommunen, og kommunen sliter ikke med å skaffe boliger.

Av Synne Eggum Myrvang
Synne@ReAvisa.no

Hassan Rashid Hussein (44) snakker varmt til ReAvisa om Re på Ny i Norge og Re-møte på biblioteket.

Hvor mange skal vi ta i mot?
Samtidig er det kommunestyremøte på Revetal. Før møtet gikk uavhengig representant Ulf Lund Halvorsen ut og mente Re må ta i mot 25 flyktninger i 2015, slik det forventes av oss fra statlig hold.
Flertallet av de folkevalgte lander på et antall på 15 flyktninger til Re i 2015. Det er langt færre enn det som forventes av oss. Mindretallet ville ta i mot 20. Et enda mindre mindretall ville ta i mot 25.
Samtidig som politikerne diskuterer tall forteller Hassan om reisen fra Somalia til Norge i 2012 - fra et land med borgerkrig i over 20 år.
- Re er et veldig bra sted, og et lite sted. Men skal man lære norsk, og lære kultur, er det viktig å ikke bare være sammen med de som er fra sin egen kultur, mener han, og tenker spesielt på mange som søker sammen til sine egne i storbyene. Det har han liten tro på i forhold til integrering.
Familien med kone og tre barn er i Eritrea, og skal snart få komme til Norge. Det blir stort.
- Vi har fått gjenforening, så nå håper jeg de kommer før jul!
Likevel er Hassan frustrert.
- Jeg har en bachelorgrad som dataingeniør fra Somalia, men skal jeg ta videreutdanning her, må jeg starte nesten helt på nytt. Jeg får ikke engang ta studiekompetanse, forklarer han.
Håpet er likevel å komme inn på høgskole fra høsten 2015.
Nå tar Hassan videregående norskkurs to dager i uka på voksenopplæring i Tønsberg, og er blitt veldig god. Han er tilkallingsvikar på Andebu sykehjem, har lappen og er frivillig i Røde kors. Snart skal han begynne med besøkstjeneste, også i Røde kors.
- Jeg søkte i Andebu for å lære enda mer norsk, og for å lære mer om arbeidsmiljøet, som er helt forskjellig fra Somalia.
På sikt er det likevel data og IT han ønsker å drive med.

Vanskelig å få godkjent utdannelsen i Norge
Flere spørsmål om dette temaet fra salen stilles til Re kommunes flyktningkonsulent Inger Nordlie.
- Mange av flyktningene kommer som en kjemperessurs, der det er mange med høy utdannelse. Hvorfor er det så vanskelig å få overført denne så den tilsvarer en norsk grad?
- Et godt spørsmål, mener Nordlie, som er veldig enig med mange av spørsmålsstillerne i at dette er dumt.
Det er ikke de lokale flyktningskontorene som tar seg av oppgaver som dette, men språk dukker ofte opp som en hindring, på tross av at mange har gått i gjennom flere norskkurs.
- Men i Re er det ingen utfordring å skaffe boliger til flyktningene, kan hun bekrefte med et smil. Det er en av flytkningkontorets oppgaver sammen med teknisk etat, samt blant annet integrering de to-tre første årene i Norge.
- Å skaffe arbeid derimot, er vanskeligere. Både geografien og størrelsen på kommunen begrenser antall arbeidsplasser noe, særlig når mange ikke har sertifikat, peker Nordlie på.

Lensmann har ikke registrert kriminelle flyktninger i Re
Samtidig som det diskuteres opp og ned i kommunestyret om hvor mange flyktninger kommunen skal ta inn, er det ikke dette som er tema for kvelden på biblioteket. Der virker det mindre problematisk å ta i mot, fra alle hold. Fra dem som vet hvor skoen trykker.
Lensmann Lars Reiersen var også tilstede, og får ett spørsmål i løpet av kvelden. Hvordan er det med kriminalitet og flyktninger i Re?
- Nei, begynner han. - Her er det få eller ingen utenlandske navn på lista, kan han fortelle.
- Flott, mener John Pedersen.
- Da har alle et motargument hver gang noen påstår at flyktninger er kriminelle!

Elvemuslinger i Re

NATUR I RE: Finnes det elvemusling i Re? Ja, det gjør faktisk det.

Av Hallvard Holtung
hholtung@gmail.com

Ramneselva har tydeligvis god nok vannkvalitet til at det enda finnes en liten restpopulasjon i kommunen vår. Før fantes det visst elvemusling flere steder i Storelva/Aulielva, men i dag er vannkvaliteten alt for dårlig til at man kan ha håp om å finne arten der. Muslinger er sære dyr som dør ut i elver som er grumsete, sure eller for næringsrike. Avrenning i jordbrukselver har ikke bare utryddet elvemusling fra vår Storelva, men også i svært mange andre norske vassdrag. I andre deler av Europa er det enda verre, og den norske bestanden antas å utgjøre omtrent halvparten av bestanden i Europa, noe som gjør den til en såkalt ansvarsart for Norge. Alle elvemuslinger har vært larve en gang, og store deler av larvestadiet tilbringer den festet til gjellene på laks eller ørret. Etter sin rotløse ungdomstid som varer i underkant av et år, slår den seg ned på elvebunnen der den kan leve de neste 250 årene. Elvemusling må ha elver med god vannkvalitet, og gjerne grus eller sandbunn. Elvemusling bidrar dessuten til å gjøre elva ytterligere rein ved at den filtrerer vann gjennom gjellene. En musling kan alene rense 50 liter vann om dagen. Muslingenes skjell er mørke og opp til 15 cm lange, de kan ofte sees fra land der de sitter i klynger på elvebunnen. Noen få elvemuslinger danner perler, og fiske etter muslingene for å få fatt i perler, eller perlemoret på innsida av skallet har mye av skylda for at muslingene nå er en truet og freda art.

Foto: Wikipedia

Kort om Hallvard Holtung:

Biolog bosatt i Fon, og jobber til daglig med kartlegging av arter og naturtyper. Han skriver om arter eller naturtyper som er aktuelle for vår kommune og den årstida vi er i akkurat nå. Innspill? E-post: hholtung@gmail.com.

Stort og smått fra Re:

Slekters gang:

Døpte:

Våle kirke
Håkon Jonstang Abramsen
Anton Skoli Lindhagen
Martina Bøe-Kopstad
Oliver Lehre Hjartholm
Oda Johanne Farstad
Liv Rambøl Hillestad
Carsten Levi Wold-Hansen
Ramnes kirke
Simen Sperre Ødegård
Sara Svenke Miland
Adele Jensen Lian
Undrumsdal kirke
Mie Bjerkesti Løken
Melvin Grytnes Thornquist
Gabriella Batista Grytnes
Fon kirke
Alvilde Transeth Auen

Døde

Våle kirke
26.09 Randi Hustuft Samuelsen
01.10 Henry Haga
08.10 Karl Johan Brekke
15.10 Karla Dorthea Langås
31.10 Mayfrid Holm
Ramnes kirke
10.09 Gerda Marie Heian
17.10 Malfrid Hallingrød
24.10 Annelise Anthonisen
Fon kirke
19.09 Arne Modalen Kristoffersen

Kilde:
Re kommune, kirkekontoret

Kanskje det ikke var så lurt med så høye mål i Re FK?

- Takk til alle som kom til kirken og viste sin omtanke

RAMNES: - Vi har fått beskjed om at en elev som gikk på Revetal ungdomsskole fram til januar i år døde i dag tidlig, skriver Re kommune på sine nettsider mandag 3. november 2014.
- Dødsfallet skjedde i Stavanger, under tragiske omstendigheter. Mange elever på Revetal ungdomsskole er berørt, men også andre venner og bekjente. Kirken i Re ved sogneprest Sølvi Lewin åpnet Ramnes kirke samme kveld. Der var alle velkomne til å komme for å tenne lys og bare være sammen.
- Takk til alle som kom til kirken i kveld og viste sin omtanke, skriver Lewin på ReAvisas Facebook-side.

Arkivfoto:
Stian Ormestad

ALT I BILREPARASJONER
EU-KONTROLL
TK AUTO
Tlf. 33 06 49 25 - 3174 REVETAL
Fax 33 06 49 26 - www.tkauto.no

Re begravelsesbyrå
Klemmetsby-Firing
Tlf 33 06 22 90 Revetalgata 8, 3174 Revetal

Langeland Landbrukstaksering
Salg • Overdragelse • Lån • Finansiering
TLF: 33 06 08 34
Hovedtakstmann for Landkreditt
Agronom, Bonde, Medlem NTF
Godkjent av alle finansinstitusjoner
Konrad: 992 47 514 Steinar: 907 25 519
Gjelstad, 3178 Våle / landbrukstaksering.com

EIENDOMSMEGLING
GÅRDS- OG SMÅBRUKSMEGLEREN
ADVOKAT
TELEFON 33 39 53 97

HANSEN
BYGG OG ANLEGG
THOMAS HANSEN
TLF 950 53 216

Beauty Zone
- Alt i velværebehandlinger! Gavekort!
Revetal tlf 976 02 220
Nøtterøy tlf 918 27 730
www.beautyzone.info

Flotte leiligheter i Rødsåsen i Undrumsdal!
1.815.000,- *
Hjortefaret 24-62
3176 Undrumsdal
Ansvarlig megler
Anita Røer
tlf 90 93 65 22
PRIVATmegleren

PEC Elektriker´n
små og store elektro-oppdrag
330 65 999
www.pec.no
Vi tar gjerne en gratis befaring!

ReAvisa for 5 år siden:

Grisekjøring på Revetal var et stort problem

FRA ARKIVET: ReAvisa kunne i november 2009 fortelle at Re lå på klagetoppen i Indre Vestfold Politidistrikt: - Dette gjør folk engstelig, fortalte den tidas lensmann på Revetal Hans Petter Gulliksen. Flere fortalte til ReAvisa at de velger å droppe kveldsturen i frykt for å bli involvert i ei ulykke. I løpet av kort tid har flere mistet lappen på grunn av råkjøring langs veien. Politiet vil prioritere kampen mot uvettig og farlig kjøring videre framover. På Statoil-stasjonen frykta Lene Kjønnerød en brann: - Det er bare flaks at ikke en bil har sladdet borti en bensinpumpe! Betjeningen må stadig vekk ut og minne dem på at røyking ikke hører hjemme på en bensinstasjon, rister Kjønnerød oppgitt på hodet, men legger til; - Det er ålreite gutter. Jeg er blitt kjent med en del av dem og har ingenting i mot dem. De er hjertelig velkommen, sålenge de overholder regler og tenker over hva de gjør. - Det er ikke et eneste tilbud til disse ungdommene i Re. At de henger på Statoil og råkjører både her og andre steder er vel like mye et problem for samfunnet som for ungdommene selv, mente hun.

Faksimile:
ReAvisa, november 2009

GIR EN SYNLIG GAVE: Fra venstre initiativtaker Dag Cederstolpe, kommunaldirektør Unni Bu, ordfører Thorvald Hillestad og president i Re Rotary Leif B Olsen. Re Rotary er en ti år gammel klubb med 35 medlemmer som representerer forskjellige yrker.

Foto: Privat

Re Rotary følger opp «sikker skolevei» med utdeling av 120 refleksvester til skolebarn i Re

RE: Re Rotary overleverte tidligere i november 120 refleksvester til Kommunaldirektør Unni Bu og ordfører Thorvald Hillestad. Refleksvestene skal deles ut videre til alle 4. klassingene i Re og er en videreføring av et program for å bidra til sikring av skolebarn som starta opp i 2013, forteller president i Re Rotary, Leif B. Olsen. - I fjor fikk alle 4. til 7. klasingene, til sammen 500 barn, hver sin refleksivest. Nå sørger vi for at alle nye 4. klassinger også får refleksvest. Re Rotary har en del små prosjekter i lokalsamfunnet. Dette prosjektet setter fokus på å sikre skolebarna slik at de blir sett i høstmørket. Dette er en påminnelse om at barna er verdifulle og må tas godt vare på i alle henseende. Re Rotary håper at alle barn og unge i Re selv skal oppleve at de blir verdsatt og er vår framtid. Kanskje vi kan si det på denne måten: «Vi ser dere og dere blir sett». Skolene i Re vil følge opp utdelingen og utlyse en konkurranse der den beste klassen til å bruke refleksvester vil bli kåret. Re Rotary vil premiere den beste klassen med en liten overraskelse.

FORSAMLINGSLOKALER FOR UTLEIE I RE OG OMEGN

Fjellborg ungdomslokale
- møterom/festsal/konsertlokale, kjøkken
Kontakt Våle Ungdomslag for utleie
v/vaktmester, tlf: 330 60 718

Idrettsbygget Bergsåsen idrettspark
- møterom/festsal m/stort kjøkken, kjølerom
Kontakt Ramnes IF for utleie: Alfred Ringdal,
tlf 913 49 531, epost alf-rin@online.no

Underetasjen i Ramneshallen
- møterom/festsal, (nylig pusset opp), kjøkken
Kontakt Ramnes IF for utleie: Alfred Ringdal,
tlf 913 49 531, epost alf-rin@online.no

Grendehuset i Kleiva
- møterom/festsal/konsertlokale, kjøkken
Kontakt Kleven Velforening på tlf 95 94 61 92

Hjerpetjønn Vel
Hyggelige lokaler, stort uteareal og p-plass
Stor- og liten sal, kjølerom, kjøkken, garderobe
Tlf 41 50 31 73 / utleie@hjerpetjonnvel.no

Vonheim i Fon
- møterom, selskaps- og festlokale
Scene, storesal, lillesal og kjøkken
Ring Irene for avtale på tlf 41 00 07 64

Bygdehuset Sagatun i Vivestad
Storsal med scene, møterom, kjelleretasje,
kjøkken, stort uteareal og p-plass.
Tlf 333 97 781

Sverretun på Linnestad
Møterom/festsal m/kjøkken. Kontakt Tunsberg
Leikaring ved Arvid Bråten tlf 913 77 894

Elverhøy kulturhus i Ramnes
Møterom, festsal, konsertlokale, kjøkken.
Kontakt Ingegerd Holt Brattestå tlf 977 54 879

Klubbhuset Bibo Idrettspark
Trivelig lokale for de hyggelige anledningene,
god plass ute og fin veranda. Opptil 45 pers.
Kontakt: post@ivrig.no eller se www.ivrig.no

Husk juleavisa!

Annonsefrist
26. november 2014

Utgivelse
3. desember 2014

Annonse@ReAvisa.no
Tlf 488 69 444

Sist, men ikke minst:

Husk juleavisa!

Annonsefrist
26. november 2014

Utgivelse
3. desember 2014

Annonse@ReAvisa.no
Tlf 488 69 444

På god vei til å fylle Rockefeller

FON/OSLO: Å booke en av landets råeste rockescener til en kveld med lokale Re-band er kanskje galskap? Nei, det er det ikke, mener Revårock-festivalsjef Snorre Langeland: - Billettene går unna allerede.

KLAR: Festivalsjef er klar for hovedstaden i februar.

Arkivfoto: Synne Eggum Myrvang

Av Synne Eggum Myrvang
Synne@ReAvisa.no

Med Revårockefeller blir festivalen på kubeitet i Fon flytta til Oslos rockescene nummer en. Billettene i salg for fullt.
– Noen har allerede sikra seg billetter, og mange har trykka deltar på Facebook, kan festivalsjef Snorre Langeland bekrefte. Det lover godt for Revårockefeller lørdag 28. februar 2015. – En billett må jo være den ultimate julegave, eller kanskje Revårockefeller er et perfekt forsinka julebord? Mange reinger har et trofast forhold til Revårocken hver siste helg i juli. Publikumsrekorden er over 1.000 mennesker på kubeitet. – Jeg er ikke bekymra for at de samme folka ikke skal ta turen inn til Oslo og Rockefeller, forteller Snorre. De lokale banda har allerede begynt å planlegge, og lover sitt tøffeste repertoar.

Vi har julegavene alle trenger!

Anne Merete, Martine og Linn Cherie ligger i hardtrening etter kurs med Fred Hamelten!

Husk at du kan bestille time på nett eller i vår app!

fixit® Available on the iPhone App Store Google play

RE HÅRSTUDIO REVETAL

TLF: 33 06 00 15

L'ORÉAL PROFESSIONNEL KÉRASTASE PARIS hairtalk extensions REDKEN 5TH AVENUE NYC

WWW.REHAARSTUDIO.NO